

# ФАСАДЫ ИЗ КЛИНКЕРА

НЕГЛАЗУРОВАННАЯ  
И ГЛАЗУРОВАННАЯ ПЛИТКА  
РАЗМЕРЫ  
ФОРМАТЫ  
ВНЕШНИЙ ВИД  
ТЕКСТУРА  
3D ПРОФИЛЬ  
СПЕЦЭЛЕМЕНТЫ  
ДВОЙНОЙ ОБЖИГ  
СИСТЕМНЫЕ РЕШЕНИЯ

**ströher**<sup>®</sup>  
Clinker. Ceramics. Competence.

ФАСАДНАЯ  
ПЛИТКА КАК  
**ПРОИЗВЕДЕНИЕ  
ИСКУССТВА:**

ВЫСОКО-  
ТЕХНОЛОГИЧНЫЙ  
И НАТУРАЛЬНЫЙ  
ОТДЕЛОЧНЫЙ  
МАТЕРИАЛ.

**ТРИУМФ МАСТЕРСТВА.  
ДОМИНИРОВАНИЕ ОПЫТА И ТЕХНОЛОГИЙ**

Немецкий завод Ströher GmbH считается одним из наиболее авторитетных производителей клинкера в мире. Как и у многих крупных европейских компаний, история завода берет своё начало в XIX веке, от скромной семейной мастерской до промышленного гиганта. Сегодня продукция «Штроер» очень ценится в России, а наиболее впечатляющие архитектурные объекты на мировом рынке отделаны знаменитым клинкером из Германии.

Высокая популярность материала объясняется 100% погружением и специализацией завода Ströher на клинкерное производство. Это обеспечивает не только широкий ассортимент, но и неповторимый уровень качества. В этом ключевое отличие Ströher — беспрестанные инженерные разработки открывают новые высокотехнологичные методы очистки, формовки, обжига и сушки, позволяя добиваться идеальных параметров продукции с точки зрения геометрии, прочности и морозостойкости.

**КОМПЛЕКСНЫЙ ПОДХОД —  
ГАРАНТИРОВАННЫЙ РЕЗУЛЬТАТ**

В ассортимент производителя входят элементы и отработанные решения для всех фасадных систем, применяемых на российском рынке — мокрых, вентилируемых, под затирку и без шва.

**150**  
all together.

**ГРУППА  
«ШТРОЕР».**  
ВЫДАЮЩАЯСЯ  
КЕРАМИКА  
И КЛИНКЕР.



**ströher**

Clinker. Ceramics. Competence.

**КЛИНКЕРНАЯ ПЛИТКА  
ПРИДАЁТ АРХИТЕКТУРНЫМ  
РЕШЕНИЯМ ОСОБУЮ  
ВЫРАЗИТЕЛЬНОСТЬ,**

**ПОЗВОЛЯЯ СОЗДАВАТЬ  
ЭФФЕКТНУЮ И РЕСПЕКТАБЕЛЬНУЮ  
ОТДЕЛКУ ПОЛА, СТУПЕНЕЙ И ФАСАДОВ.**



## **БОГАТСТВО ВЫРАЗИТЕЛЬНЫХ ПРИЁМОВ В СПЕЦЭЛЕМЕНТАХ, ТЕКСТУРАХ, ФОРМЕ И ТЕХНОЛОГИЯХ**

Современная архитектура делает всё большую ставку на фасад, как товарную упаковку. В этих условиях материал премиального качества, каким является клинкерная плитка Stroeher, становится ключевым инструментом продаж. Подчеркните индивидуальность, форсируйте концепцию геометрией, играйте оттенками, делайте намёки текстурой. В вашем арсенале роскошь глазури, сдержанность натурального обжига, патинированный и винтажный стиль. Акцентированный, подчеркнутый или размытый, рваный кант. Все ваши пожелания могут быть реализованы в изделии, созданном на заказ с гарантированно высоким качеством исполнения.

**МНОГОСЛОЙНАЯ  
ТЕПЛОИЗОЛЯЦИОННАЯ  
СИСТЕМА:**

- 1 клей
- 2 изоляция
- 3 грунтовка
- 4 армирующая сетка
- 5\* фиксирующие грибки-дюбели (скрыто)
- 6 клеевой раствор
- 7 клинкерная плитка
- 8 затирка

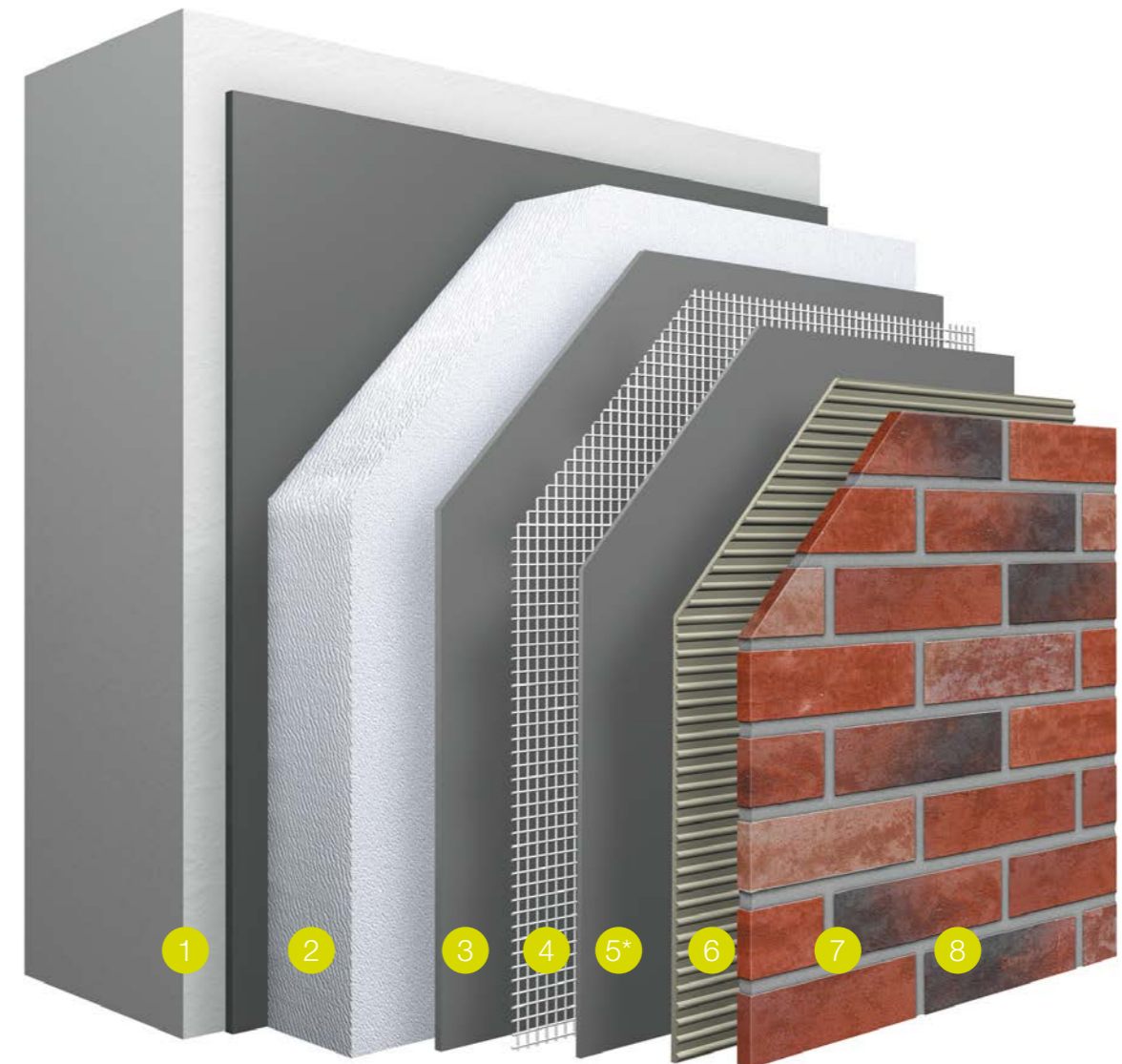

## ТРАДИЦИОННОЕ РЕШЕНИЕ, ПРОВЕРЕННОЕ ВРЕМЕНЕМ

СФТК (WDVS), система фасадная теплоизоляционная композитная — высокоэффективная технология, обеспечивающая до 40% экономии тепла. Разработана в результате целенаправленных научных изысканий в Западной Европе в 70-х годах прошлого века. Помимо сокращения расходов на обогрев здания, обеспечивает высокую паропроницаемость, ощутимо повышает комфортность проживания в доме, создает здоровый микроклимат, и существенно увеличивает жизненный цикл постройки.

Благодаря идеальному сочетанию практичности, комфорта и эстетики, система СФТК с отделкой из клинкерной плитки является одним из наиболее популярных и освоенных решений по оформлению зданий в Европе.

**ПРЕИМУЩЕСТВА СИСТЕМЫ:**

Высокая степень свободы в выборе применяемых компонентов:

- любой формат плитки и спилы кирпича без дополнительной обработки;
  - максимально пожаробезопасна, допускается применение как минватного, так и полистирольного утеплителя;
  - можно легко комбинировать внешнюю отделку системы клинкером, камнем, штукатуркой.
- «Закрывать пирог» защищает утеплительный слой от влаги и продувания.

**ОБРАТИТЬ ВНИМАНИЕ:**

Много мокрых процессов, возможных при температуре выше +5° С.

Качество зависит от погодных условий во время монтажа.

Большое количество этапов работы, строгие требования к соблюдению технологии.

Система сертифицирована для применения на зданиях высотой до 50 м.



СЕРИЙНЫЙ АССОРТИМЕНТ  
**ФАСАДНОЙ ПЛИТКИ**

# BRICK 60 NEW

СВЕРХДЛИННЫЙ.  
РОСКОШНЫЙ.  
ЗА ПРЕДЕЛАМИ ВОЗМОЖНОСТИ.

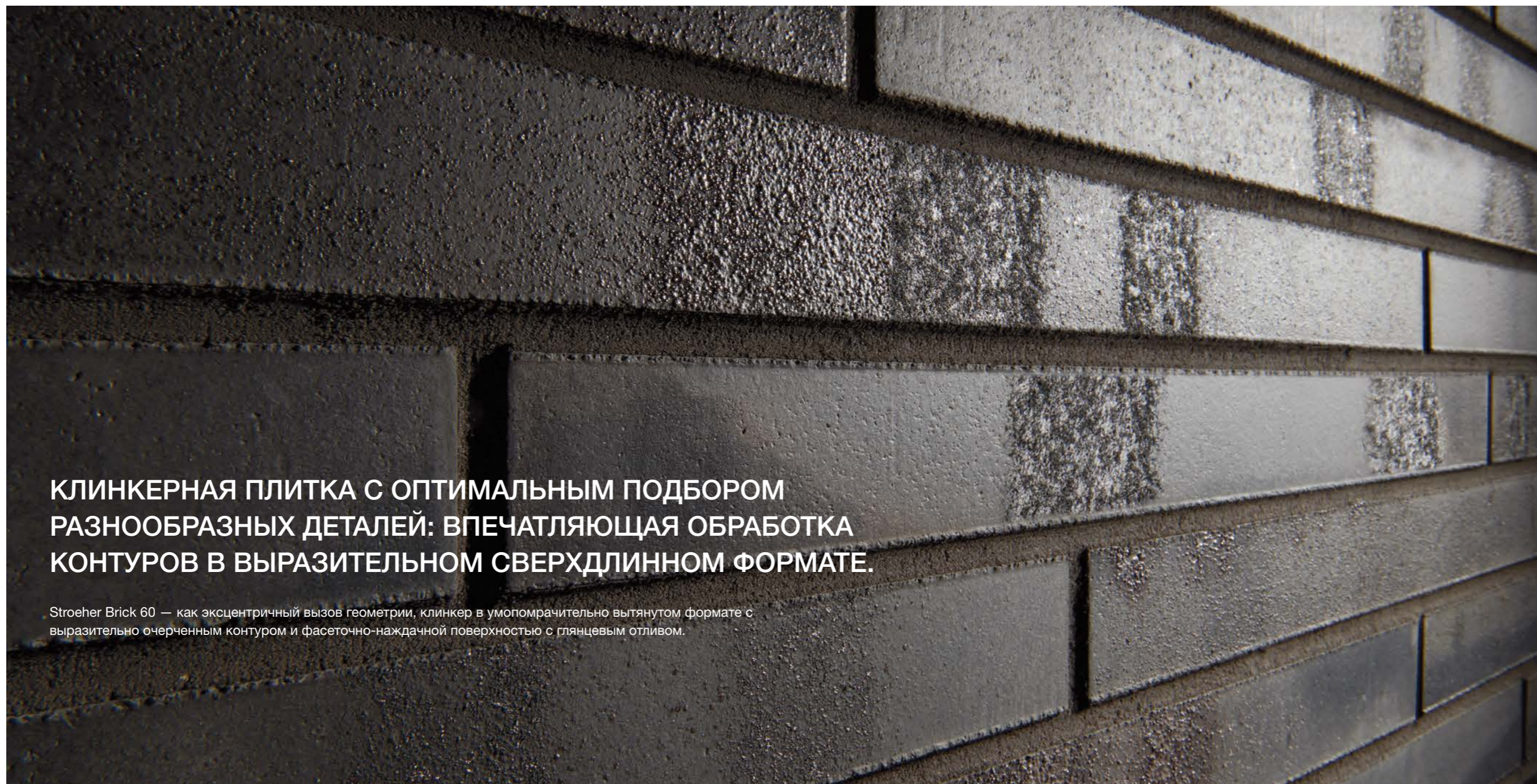

**КЛИНКЕРНАЯ ПЛИТКА С ОПТИМАЛЬНЫМ ПОДБОРОМ  
РАЗНООБРАЗНЫХ ДЕТАЛЕЙ: ВПЕЧАТЛЯЮЩАЯ ОБРАБОТКА  
КОНТУРОВ В ВЫРАЗИТЕЛЬНОМ СВЕРХДЛИННОМ ФОРМАТЕ.**

Stroeher Brick 60 — как эксцентричный вызов геометрии, клинкер в умопомрачительно вытянутом формате с выразительно очерченным контуром и фасеточно-наждачной поверхностью с глянцевым отливом.



ЦBETA BRICK 60

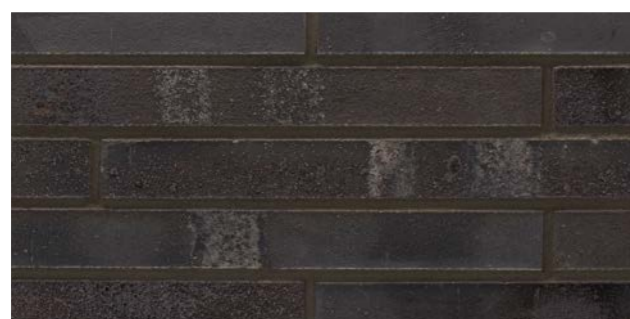

590 x 52 x 12 mm

**650 eisenschwarz**  
Δ < 3 % DIN EN 14411, Gr. Alb



590 x 52 x 12 mm

**652 moorbraun**  
Δ < 3 % DIN EN 14411, Gr. Alb



590 x 52 x 12 mm

**670 sandweiß**  
Δ < 3 % DIN EN 14411, Gr. Alb

# BRICK 60 NEW

СВЕРХДЛИННЫЙ.  
РОСКОШНЫЙ.  
ЗА ПРЕДЕЛАМИ ВОЗМОЖНОСТИ.

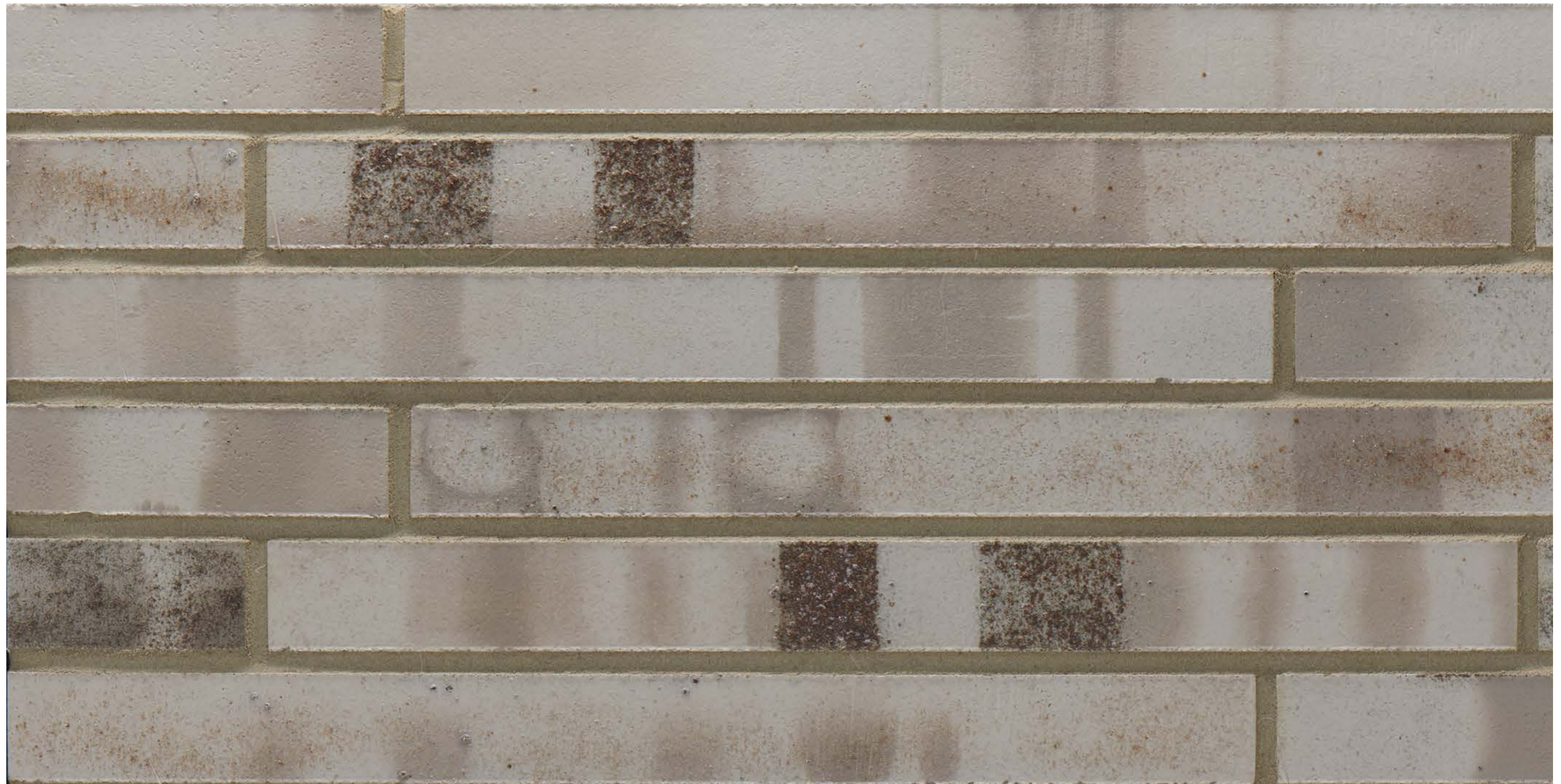



# BRICKWERK NEW

НЕГЛАЗУРОВАННАЯ,  
СТАРИННАЯ,  
БЕЗУПРЕЧНАЯ.



**ПРОЖОГИ, ДЫМ С ЧАСТИЦАМИ САЖИ, ОПЛАВЛЕНИЕ И  
КЛАДОЧНЫЕ МЕТКИ: ОБРАБОТКА КОНТУРОВ ПОЛНОРАЗМЕРНЫХ  
ЭЛЕМЕНТОВ В ОРИГИНАЛЬНОЙ КОЛЬЦЕВОЙ ПЕЧИ.**

Stroeher Brickwerk — неповторимое достижение Stroeher в клинкере. Подпалы, дымчатые разводы и кладочные отметины, полное воспроизведение рисунка кладки из кирпича, обожженного в тоннельной угольной печи. Клинкер никогда еще не был таким изысканным!

## ЦБЕТА BRICKWERK



DF NF

**650 eisenschwarz**  
Δ < 3 % DIN EN 14411, Gr. Alb

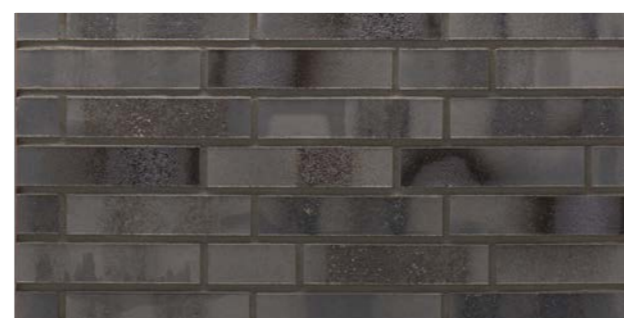

DF NF

**651 aschgrau**  
Δ < 3 % DIN EN 14411, Gr. Alb



DF NF

**652 moorbraun**  
Δ < 3 % DIN EN 14411, Gr. Alb



NF

**653 kupferrot**  
Δ < 3 % DIN EN 14411, Gr. Alb



NF

**654 flammenrot**  
Δ < 3 % DIN EN 14411, Gr. Alb



NF

**655 violettrot**  
Δ < 3 % DIN EN 14411, Gr. Alb

# BRICKWERK NEW

НЕГЛАЗУРОВАННАЯ,  
СТАРИННАЯ,  
БЕЗУПРЕЧНАЯ.





# WASSERBRAND NEW

НЕГЛАЗУРОВАННАЯ,  
СМЕЛАЯ,  
ТРАДИЦИОННАЯ И НОВАТОРСКАЯ.

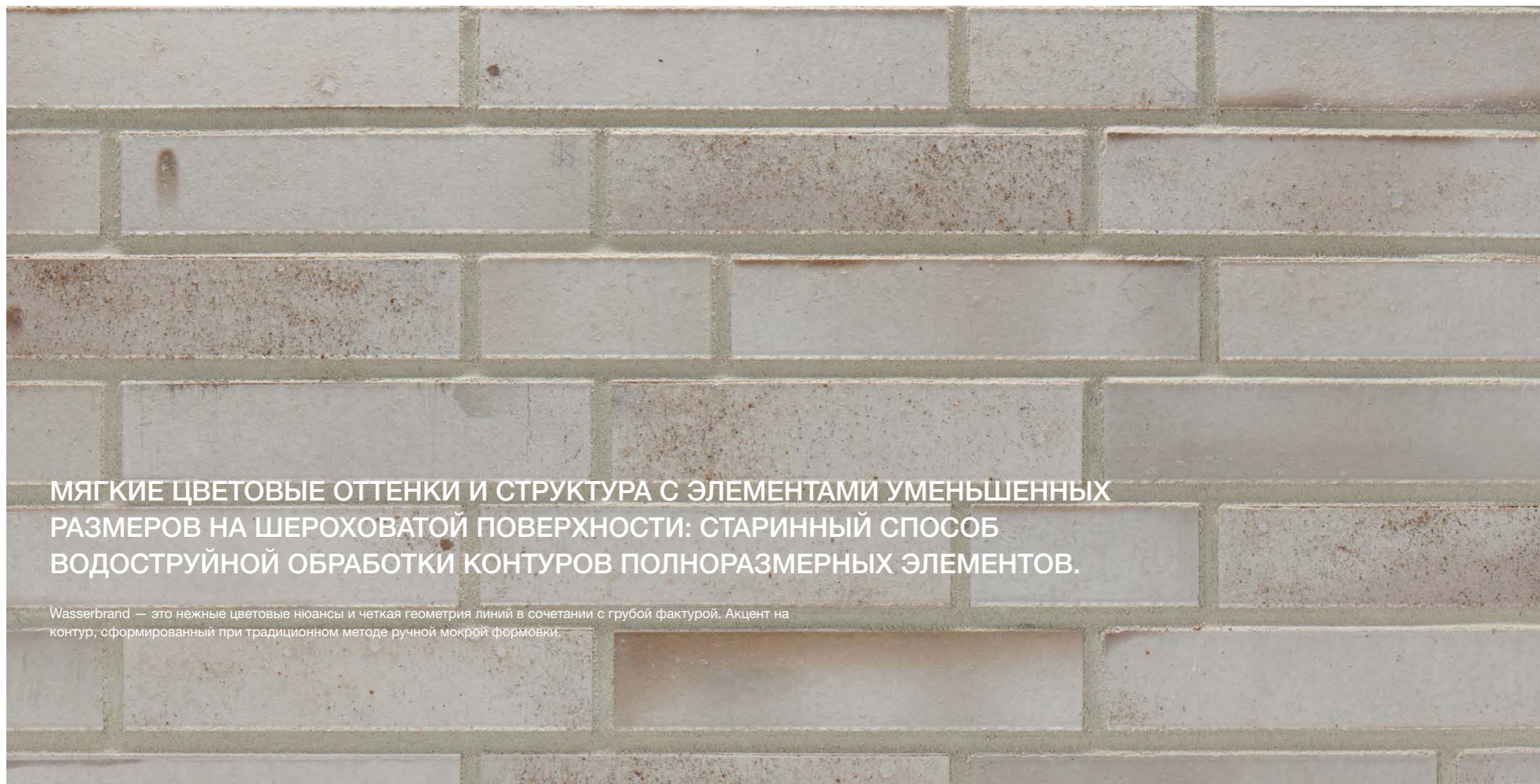

МЯГКИЕ ЦВЕТОВЫЕ ОТТЕНКИ И СТРУКТУРА С ЭЛЕМЕНТАМИ УМЕНЬШЕННЫХ  
РАЗМЕРОВ НА ШЕРОХОВАТОЙ ПОВЕРХНОСТИ: СТАРИННЫЙ СПОСОБ  
ВОДОСТРУЙНОЙ ОБРАБОТКИ КОНТУРОВ ПОЛНОРАЗМЕРНЫХ ЭЛЕМЕНТОВ.

Wasserbrand — это нежные цветовые нюансы и четкая геометрия линий в сочетании с грубой фактурой. Акцент на контур, сформированный при традиционном методе ручной мокрой формовки.



ЦБЕТА WASSERBRAND



DF

**670 sandweiß**  
Ö < 3 % DIN EN 14411, Gr. Alb



DF

**671 kornbeige**  
Ö < 3 % DIN EN 14411, Gr. Alb



DF

**672 zinngrau**  
Ö < 3 % DIN EN 14411, Gr. Alb

# KONTUR

ВЫРАЗИТЕЛЬНАЯ КЕРАМИКА  
НОВОГО ПОКОЛЕНИЯ.  
ТРАДИЦИОННАЯ И НОВАТОРСКАЯ.

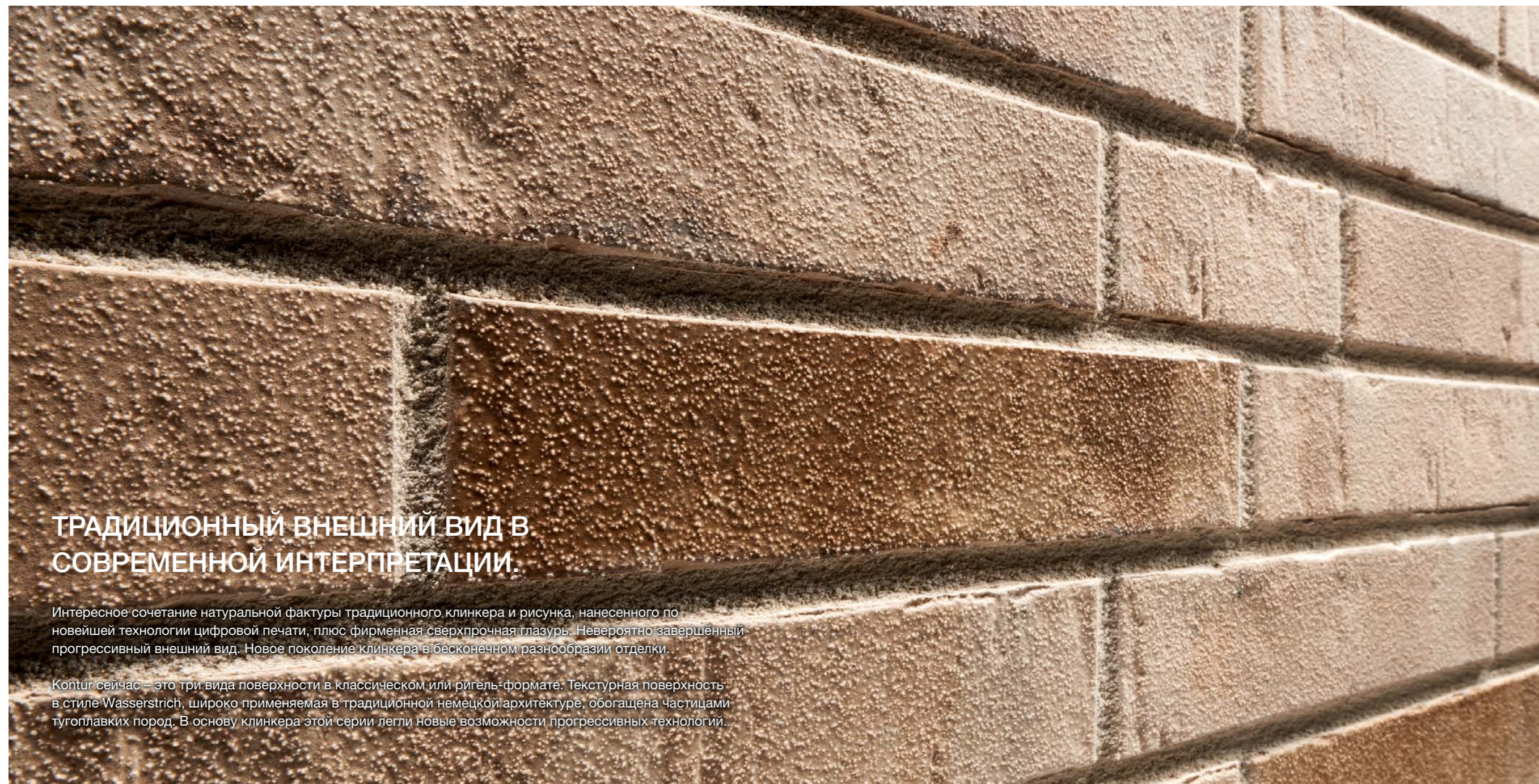

## ТРАДИЦИОННЫЙ ВНЕШНИЙ ВИД В СОВРЕМЕННОЙ ИНТЕРПРЕТАЦИИ.

Интересное сочетание натуральной фактуры традиционного клинкера и рисунка, нанесенного по новейшей технологии цифровой печати, плюс фирменная сверхпрочная глазурь. Невероятно завершенный прогрессивный внешний вид. Новое поколение клинкера в бесконечном разнообразии отделки.

Kontur сейчас – это три вида поверхности в классическом или ригель-формате. Текстура поверхности в стиле Wasserstrich, широко применяемая в традиционной немецкой архитектуре, обогащена частицами тугоглазких пород. В основу клинкера этой серии легли новые возможности прогрессивных технологий.

## ЦВЕТА КОНТУР CG



 **482 graubrand**  
DF 240 x 52 x 12 MM  $\Delta < 3\%$  · DIN EN 14411, Gr. A<sub>b</sub>



 **483 braunbrand**  
DF 240 x 52 x 12 MM  $\Delta < 3\%$  · DIN EN 14411, Gr. A<sub>b</sub>



 **480 beigebrand**  
DF 240 x 52 x 12 MM  $\Delta < 3\%$  · DIN EN 14411, Gr. A<sub>b</sub>



 **481 sandbrand**  
DF 240 x 52 x 12 MM  $\Delta < 3\%$  · DIN EN 14411, Gr. A<sub>b</sub>

# KONTUR

ВЫРАЗИТЕЛЬНАЯ КЕРАМИКА  
НОВОГО ПОКОЛЕНИЯ.  
ТРАДИЦИОННАЯ И НОВАТОРСКАЯ.

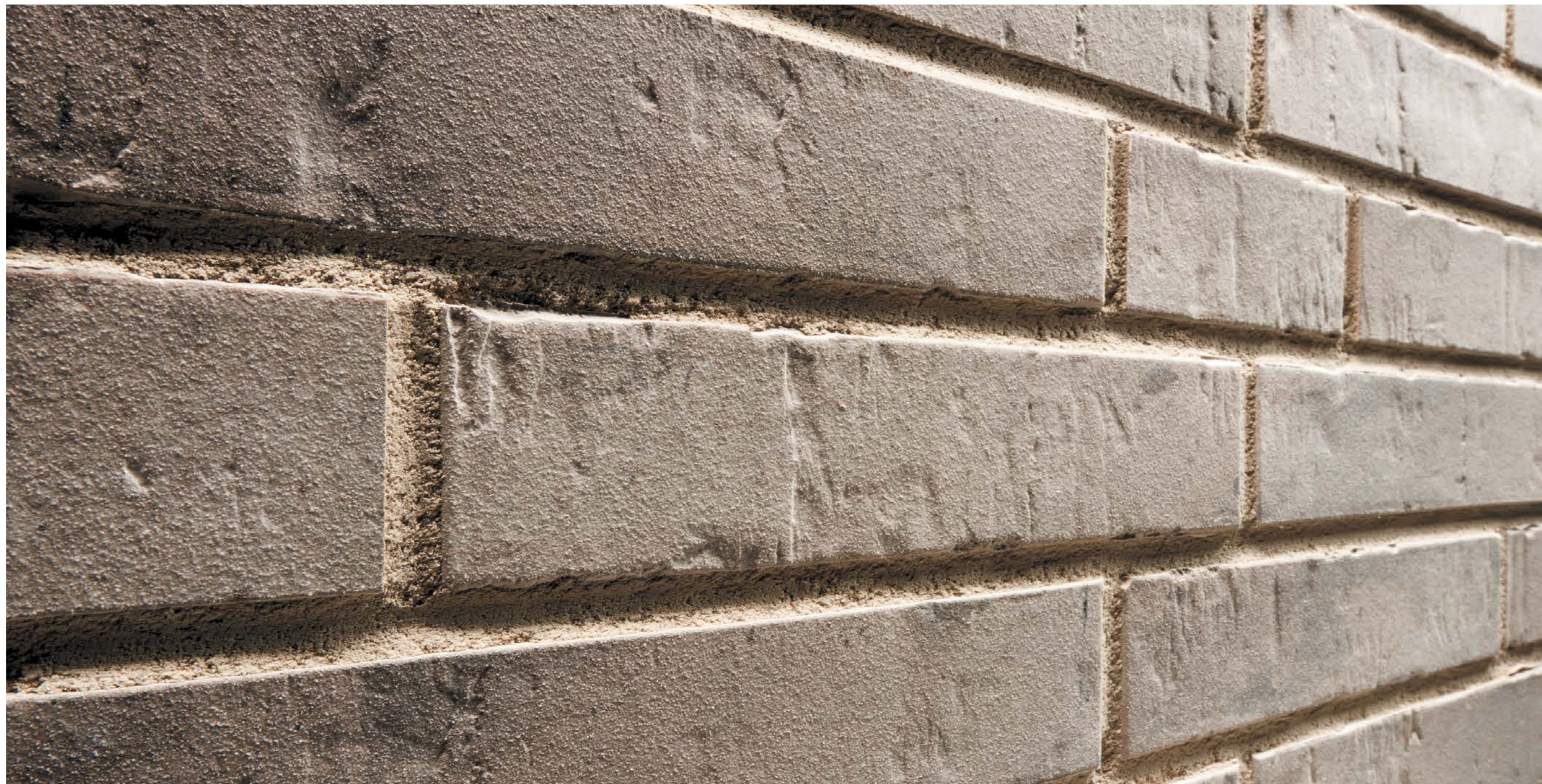

## ЦБЕТА KONTUR EG



DF

**471 beige-bunt engobiert**  
Δ < 3 % · DIN EN 14411, Gr. A<sub>1</sub>



**473 grau-bunt engobiert**  
Δ < 3 % · DIN EN 14411, Gr. A<sub>1</sub>



**470 beige engobiert**  
Δ < 3 % · DIN EN 14411, Gr. A<sub>1</sub>



DF Длинный формат 440 x 52 x 12 MM

**470 beige engobiert**  
Δ < 3 % · DIN EN 14411, Gr. A<sub>1</sub>



DF

**472 grau engobiert**  
Δ < 3 % · DIN EN 14411, Gr. A<sub>1</sub>



DF Длинный формат 440 x 52 x 12 MM

**472 grau engobiert**  
Δ < 3 % · DIN EN 14411, Gr. A<sub>1</sub>

# KONTUR

ВЫРАЗИТЕЛЬНАЯ КЕРАМИКА  
НОВОГО ПОКОЛЕНИЯ.  
ТРАДИЦИОННАЯ И НОВАТОРСКАЯ.





# KONTUR

КЛИНКЕРНАЯ ОСНОВА,  
РАЗНООБРАЗИЕ ОТДЕЛКИ,  
БЕЗУПРЕЧНАЯ НАТУРАЛЬНОСТЬ.





ЦБЕТА КОНТУР WS



NF

**490 sandgrau**  
 $\Delta < 3\%$  · DIN EN 14411, Gr. A<sub>1</sub>



NF

**491 erdgrau**  
 $\Delta < 3\%$  · DIN EN 14411, Gr. A<sub>1</sub>

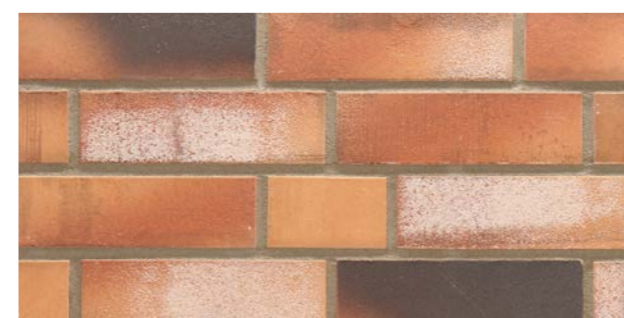

NF

**492 orange-bunt**  
 $\Delta < 3\%$  · DIN EN 14411, Gr. A<sub>1</sub>



NF

**493 hellrot-bunt**  
 $\Delta < 3\%$  · DIN EN 14411, Gr. A<sub>1</sub>



NF

**494 rot-bunt**  
 $\Delta < 3\%$  · DIN EN 14411, Gr. A<sub>1</sub>

# KONTUR

ВЫРАЗИТЕЛЬНАЯ КЕРАМИКА  
НОВОГО ПОКОЛЕНИЯ.  
ТРАДИЦИОННАЯ И НОВАТОРСКАЯ.





# STILTREU

ЗАХВАТЫВАЮЩИЙ СТИЛЬ  
СОВЕРШЕННОЙ  
АРХИТЕКТУРЫ.



## АНТИЧНЫЙ USED LOOK, СОВРЕМЕННЫЕ ТЕХНОЛОГИИ И УНИВЕРСАЛЬНОСТЬ

Материалы, в которых есть и характер, и душа — всегда в тренде. Они всегда создают альтернативу новомодным течениям, как эмоциональный центр притяжения. Он внушает чувство уверенности, наполнен аутентичностью, выступает как симбиоз времени и качества, как оптимальная доза естественности и стиля.

## ЦВЕТА

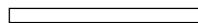

  
Ригель-формат 490 x 40 x 14 MM

**452 silber-grau used look**  
Δ < 3 % · DIN EN 14411, Gr. A<sub>b</sub>



  
DF

**452 silber-grau used look**  
Δ < 3 % · DIN EN 14411, Gr. A<sub>b</sub>



  
Ригель-формат 490 x 40 x 14 MM

**454 creme-weiß used look**  
Δ < 3 % · DIN EN 14411, Gr. A<sub>b</sub>



  
DF

**454 creme-weiß used look**  
Δ < 3 % · DIN EN 14411, Gr. A<sub>b</sub>

# STILTREU

ЗАХВАТЫВАЮЩИЙ СТИЛЬ  
СОВЕРШЕННОЙ  
АРХИТЕКТУРЫ.





# RIEGEL 50

ВЫРАЗИТЕЛЬНЫЙ ДЛИННЫЙ  
ФОРМАТ ДЛЯ ТРЕНДОВЫХ  
АКЦЕНТОВ В ДИЗАЙНЕ



**ПЛИТКА АКТУАЛЬНОГО РИГЕЛЬ-ФОРМАТА В ТЕХНИКЕ  
ОБЖИГА И СПЕКАНИЯ ДЛЯ НАТУРАЛЬНОГО ГЛЯНЦА И  
ПАТИНИРОВАНИЯ. ПРОСТАЯ И ОЧАРОВАТЕЛЬНАЯ.**

Современный рынок архитектурных решений требует нечто большее, чем просто нарочито прямолинейный дизайн. Гармоничное сочетание глянцевого отлива с намеком на старину и патины, которая образуется натуральным образом в результате спекания, идеальным образом заключены в стильную простоту сверхдлинного формата.



ЦВЕТА



Ригель-формат 490 x 40 x 14 MM

**453 silber-schwarz**  
 $\Delta < 3\%$  · DIN EN 14411, Gr. A<sub>1</sub>



Ригель-формат 490 x 40 x 14 MM

**451 gold-braun**  
 $\Delta < 3\%$  · DIN EN 14411, Gr. A<sub>1</sub>



Ригель-формат 490 x 40 x 14 MM

**450 gold-weiß**  
 $\Delta < 6\%$  · DIN EN 14411, Gr. A<sub>1</sub> - черт. 1



Ригель-формат 490 x 40 x 14 MM

**456 schwarz-blau**  
 $\Delta < 3\%$  · DIN EN 14411, Gr. A<sub>1</sub>



Ригель-формат 490 x 40 x 14 MM

**455 braun-blau**  
 $\Delta < 3\%$  · DIN EN 14411, Gr. A<sub>1</sub>

# RIEGEL 50

ВЫРАЗИТЕЛЬНЫЙ ДЛИННЫЙ  
ФОРМАТ ДЛЯ ТРЕНДОВЫХ  
АКЦЕНТОВ В ДИЗАЙНЕ



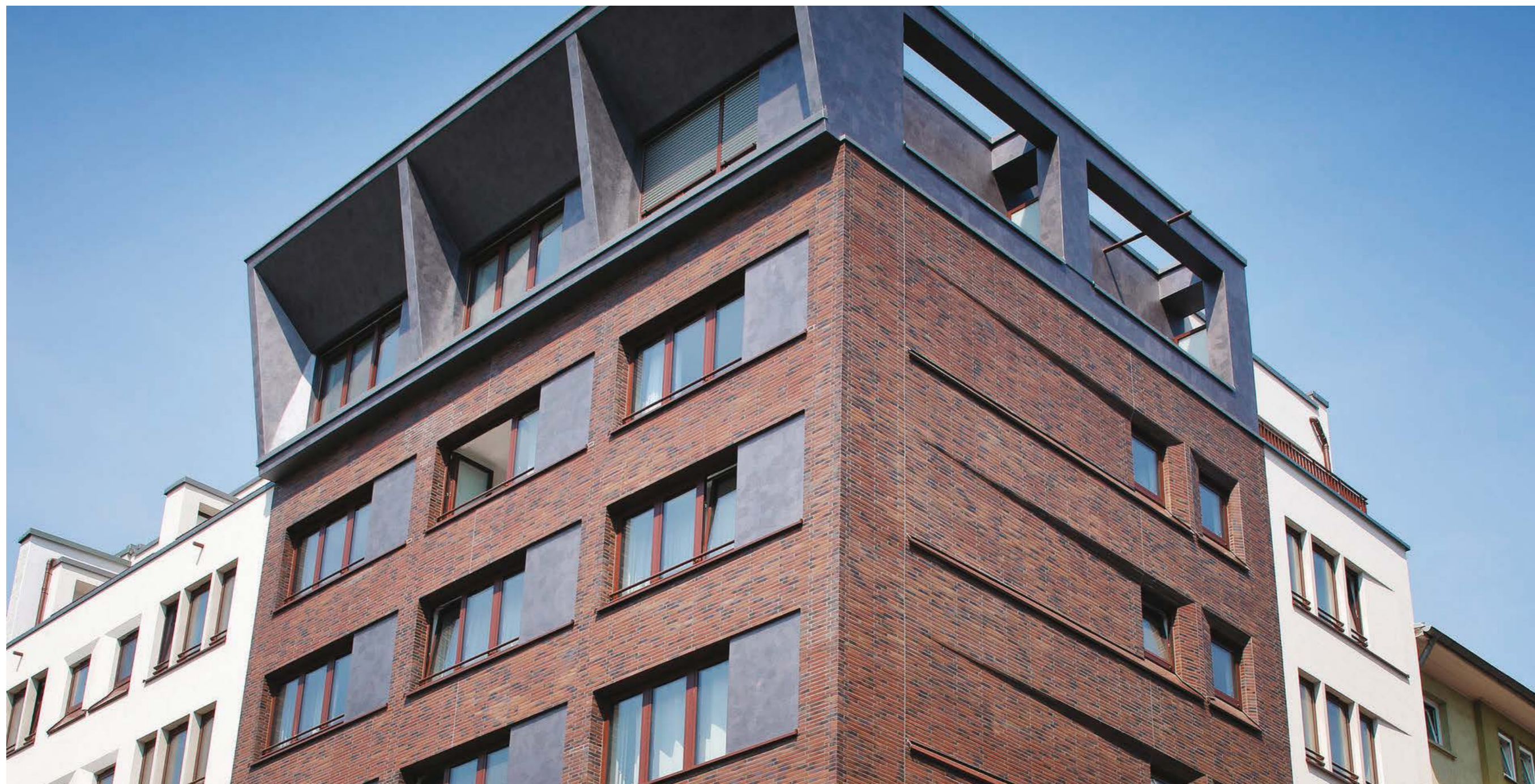

# HANDSTRICH

СТИЛИСТИКА ТРАДИЦИОННОГО  
ЕВРОПЕЙСКОГО КИРПИЧА  
В СОВРЕМЕННОМ ПРОЧТЕНИИ



**РВАНЫЙ КАНТ.  
УЗНАВАЕМАЯ ТЕКСТУРА «ВОДЯНОГО ШТРИХА».**

Нарочито небрежный, «крафтовый» стиль в формате DF хорошо сочетается с большинством современных интерьерных решений на построении текстурного контраста. Этот формат привлекателен прежде всего пропорциями, которые ассоциируются с премиальным вытянутым материалом.

ЦВЕТА



**390 champagnersalz**  
Δ < 3 % · DIN EN 14411, Gr. A<sub>0</sub>

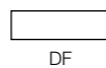

**391 ockererz**  
Δ < 3 % · DIN EN 14411, Gr. A<sub>0</sub>



**394 schwarzkreide**  
Δ < 6 % · DIN EN 14411, Gr. A<sub>II</sub> · черн.1

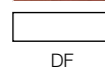

**392 rotrost**  
Δ < 3 % · DIN EN 14411, Gr. A<sub>0</sub>

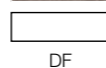

**393 eisenasche**  
Δ < 3 % · DIN EN 14411, Gr. A<sub>0</sub>

# HANDSTRICH

СТИЛИСТИКА ТРАДИЦИОННОГО  
ЕВРОПЕЙСКОГО КИРПИЧА  
В СОВРЕМЕННОМ ПРОЧТЕНИИ





# STEINLINGE

АВТОРСКАЯ ТРАКТОВКА  
АНТИЧНОГО КИРПИЧА  
РУЧНОЙ ФОРМОВКИ



**ПЕРЕДОВЫЕ ТЕХНОЛОГИИ В ТРАДИЦИОННЫХ РЕЦЕПТАХ.  
ОРИГИНАЛЬНАЯ СЕРИЯ ОТТЕНКОВ И ПОВЕРХНОСТИ**

Серия Steinlinge — это продолжение традиционных клинкерных фасадов в подчеркнута грубой, глубокой фактуре, неровном канте, известняковых пятнах, свойственных для эксклюзивных материалов. Отличное решение для дизайна современного фасада, способ заменить облицовочный кирпич, не потеряв в качестве. Особый внешний облик, который добавляет фасаду шарм прошедших времен.



ЦВЕТА



NF

**371 silberbeige**  
 $\Delta < 3\%$  · DIN EN 14411, Gr. A<sub>1</sub>

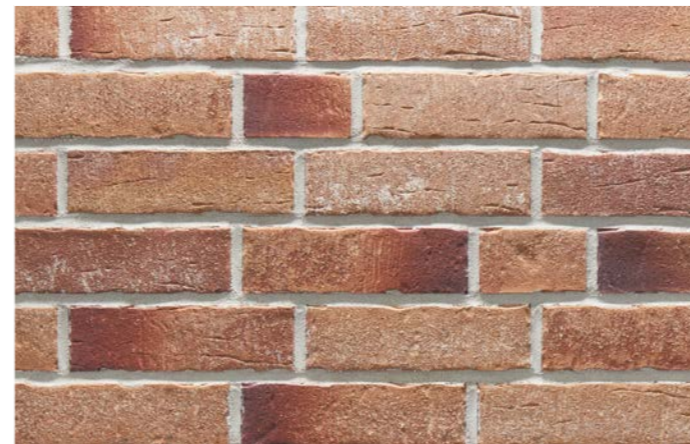

NF

**372 amberbeige**  
 $\Delta < 3\%$  · DIN EN 14411, Gr. A<sub>1</sub>



NF

**376 platin schwarz**  
 $\Delta < 6\%$  · DIN EN 14411, Gr. A<sub>1</sub> - черн.



NF

**374 shabbyrot**  
 $\Delta < 3\%$  · DIN EN 14411, Gr. A<sub>1</sub>



NF

**375 platingrau**  
 $\Delta < 3\%$  · DIN EN 14411, Gr. A<sub>1</sub>



NF

**377 platinbraun**  
 $\Delta < 3\%$  · DIN EN 14411, Gr. A<sub>1</sub>

# STEINLINGE

АВТОРСКАЯ ТРАКТОВКА  
АНТИЧНОГО КИРПИЧА  
РУЧНОЙ ФОРМОВКИ

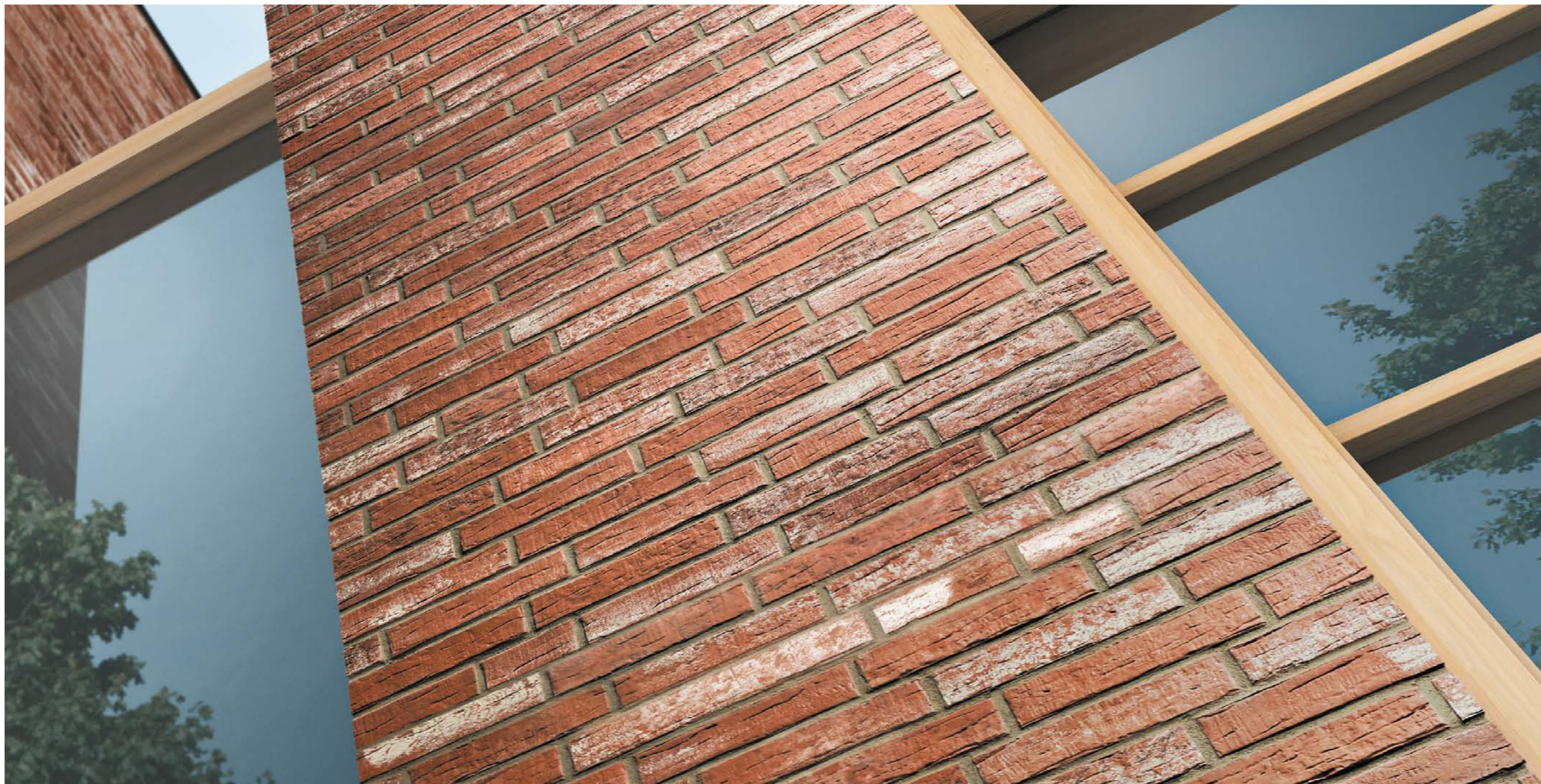



# GLANZSTÜCKE

КЛАССИКА ЖАНРА,  
АРХАИЧНЫЙ СТИЛЬ С ГЛЯНЦЕВЫМ ЭФФЕКТОМ,  
УЗКАЯ И ВЫТЯНУТАЯ



## ТЕКСТУРА СОСТАРЕННЫХ ФОРМ В СОЧЕТАНИИ С ГЛАДКОСТЬЮ ПОВЕРХНОСТИ

Гладкая поверхность с причудливыми переливами стекляного нагара по всей площади плитки.  
Эта особенность удивительным образом меняет восприятие цвета фасада в зависимости от освещения в течение дня.  
Узкий формат 440x52 высокотехнологичного материала для создания необычного и запоминающегося фасада.

ЦВЕТА



Длинный формат 440 x 52 x 14 MM

**Glanzstück № 1**  
 $\Delta < 3\%$  · DIN EN 14411, Gr. A<sub>0</sub>



Длинный формат 440 x 52 x 14 MM

**Glanzstück № 2**  
 $\Delta < 3\%$  · DIN EN 14411, Gr. A<sub>0</sub>



Длинный формат 440 x 52 x 14 MM

**Glanzstück № 3**  
 $\Delta < 6\%$  · DIN EN 14411, Gr. A<sub>II</sub> - часть 1



Длинный формат 440 x 52 x 14 MM

**Glanzstück № 4**  
 $\Delta < 6\%$  · DIN EN 14411, Gr. A<sub>II</sub> - часть 1



Длинный формат 440 x 52 x 14 MM

**Glanzstück № 5**  
 $\Delta < 6\%$  · DIN EN 14411, Gr. A<sub>II</sub> - часть 1



Длинный формат 440 x 52 x 14 MM

**Glanzstück № 6**  
 $\Delta < 3\%$  · DIN EN 14411, Gr. A<sub>0</sub>



Длинный формат 440 x 52 x 14 MM

**Glanzstück № 7**  
 $\Delta < 3\%$  · DIN EN 14411, Gr. A<sub>0</sub>

# GLANZSTÜCKE

КЛАССИКА ЖАНРА,  
АРХАИЧНЫЙ СТИЛЬ С ГЛЯНЦЕВЫМ ЭФФЕКТОМ,  
УЗКАЯ И ВЫТЯНУТАЯ



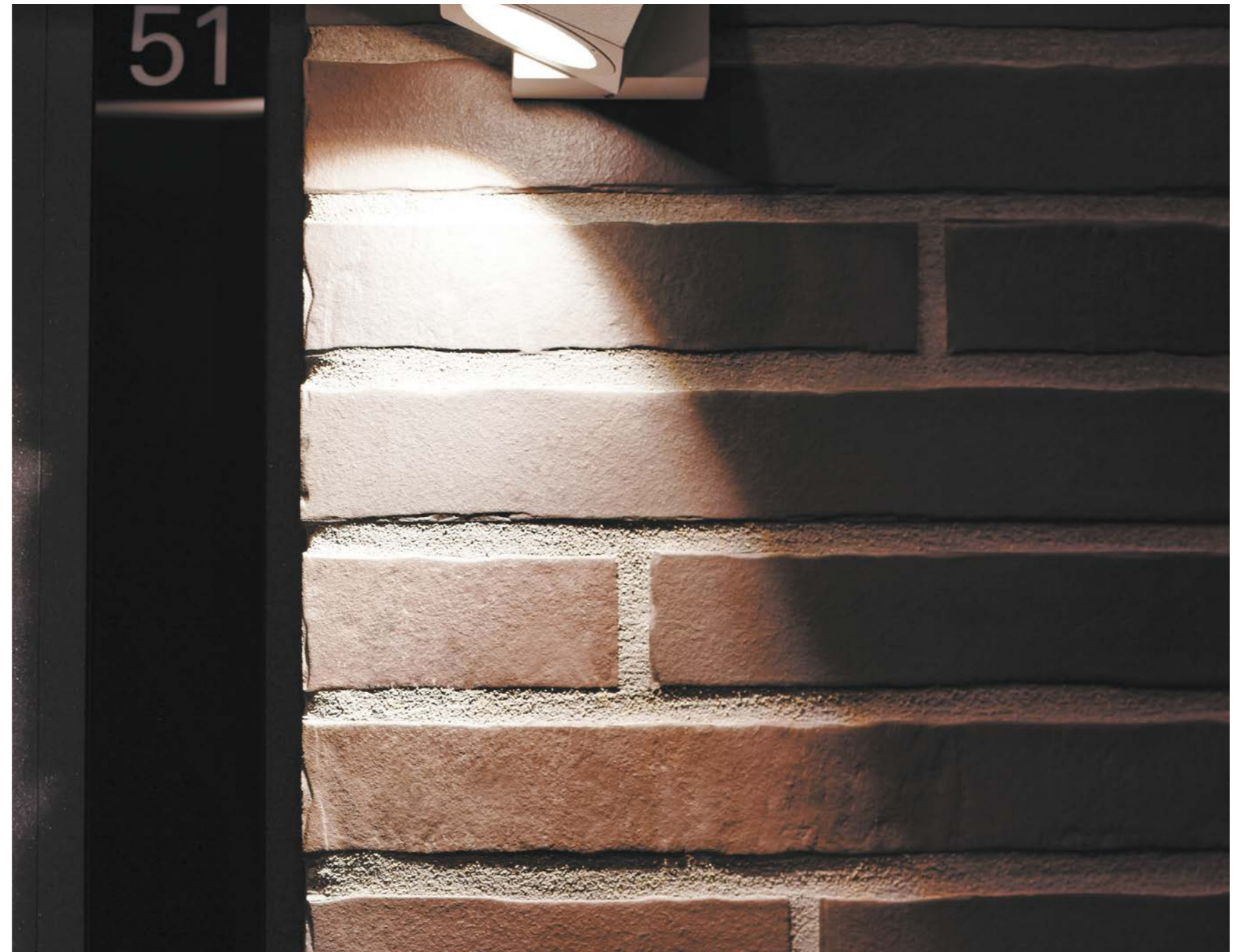

# ZEITLOS

ИЗЫСКАННАЯ  
КИРПИЧНАЯ КЛАДКА  
КЛАССА ПРЕМИУМ



**УНИКАЛЬНАЯ БАРХАТИСТАЯ ПОВЕРХНОСТЬ.  
БОГАТСТВО РАСЦВЕТОВ. МИКСФОРМАТ**

Благородный материал в изысканных аппетитных градиентах бархатистой поверхности, в рваной окантовке и элементах латины. Комбинирование с удлиненными форматами позволяет играть с ритмическим рисунком кладки, реализуя широкий диапазон дизайнерских решений в рамках единого стиля.



ЦВЕТА И МИКСФОРМАТЫ





**351 kalkbrand**  
 $\Delta < 3\%$  · DIN EN 14411, Gr. A<sub>b</sub>



**352 kupferschmelz**  
 $\Delta < 3\%$  · DIN EN 14411, Gr. A<sub>b</sub>



**354 bronzebruch**  
 $\Delta < 3\%$  · DIN EN 14411, Gr. A<sub>b</sub>



**360 onyxstaub**  
 $\Delta < 3\%$  · DIN EN 14411, Gr. A<sub>b</sub>





**355 sandschmelz**  
 $\Delta < 3\%$  · DIN EN 14411, Gr. A<sub>b</sub>





**357 backstein**  
 $\Delta < 3\%$  · DIN EN 14411, Gr. A<sub>b</sub>







**356 erdfeuer**  
 $\Delta < 3\%$  · DIN EN 14411, Gr. A<sub>b</sub>



**368 sepiaquarz**  
 $\Delta < 3\%$  · DIN EN 14411, Gr. A<sub>b</sub>

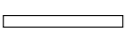







**353 eisenrost**  
 $\Delta < 3\%$  · DIN EN 14411, Gr. A<sub>b</sub>



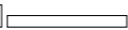

**237 austerrauch**  
 $\Delta < 3\%$  · DIN EN 14411, Gr. A<sub>b</sub>





**359 kohleglanz**  
 $\Delta < 3\%$  · DIN EN 14411, Gr. A<sub>b</sub>





**385 beige**  
 $\Delta < 3\%$  · DIN EN 14411, Gr. A<sub>b</sub>

# ZEITLOS

ИЗЫСКАННАЯ  
КИРПИЧНАЯ КЛАДКА  
КЛАССА ПРЕМИУМ



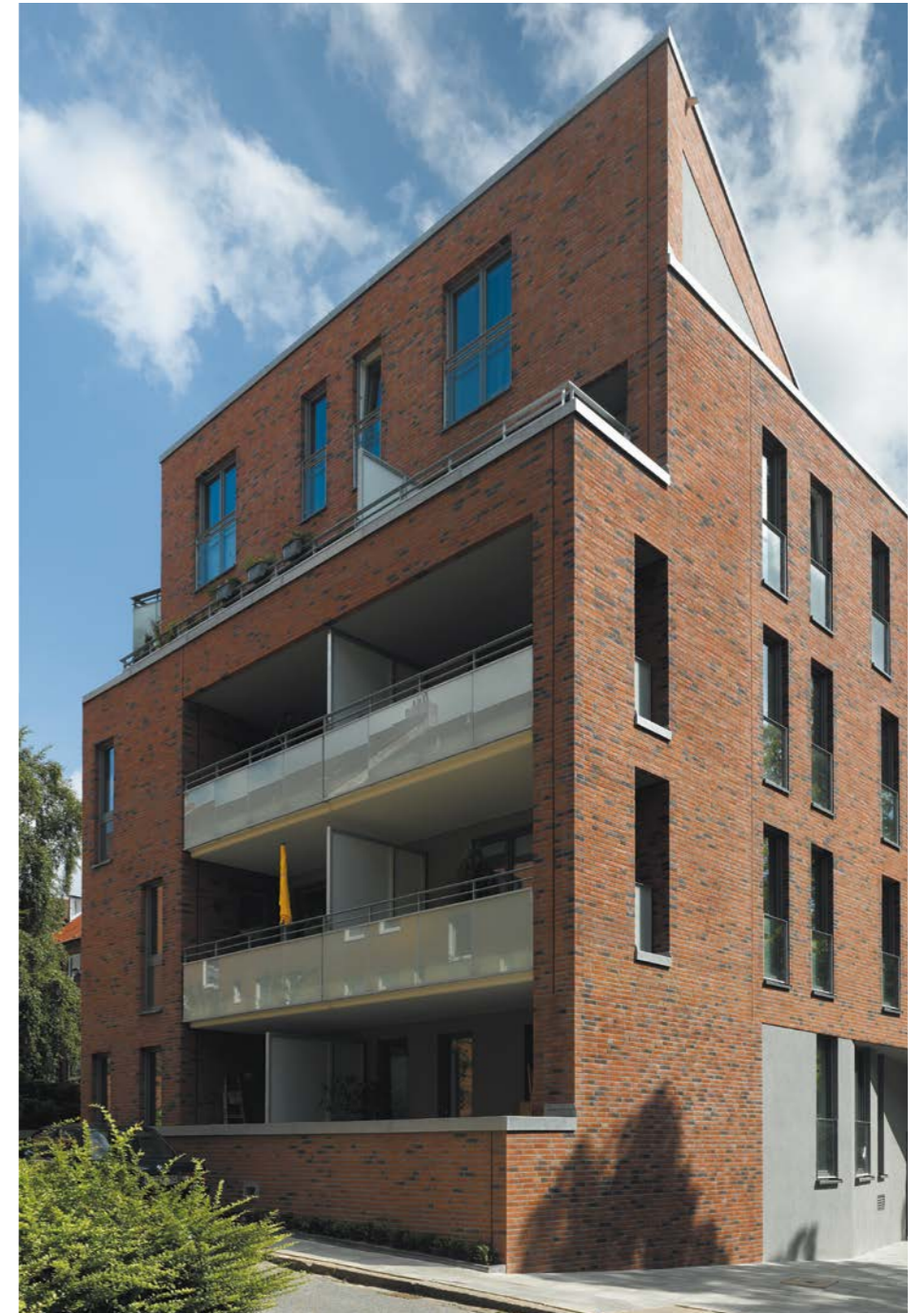

# KERAPROTECT®

ПОСВЯЩАЕТСЯ  
ГОЛЛАНДСКОЙ ШКОЛЕ  
КИРПИЧНОГО ПРОИЗВОДСТВА



**СТАВ ОДНАЖДЫ СТОЛЬ ЖЕ ИЗВЕСТНОЙ,  
КАК И ГОЛЛАНДСКАЯ ФАСАДНАЯ ПЛИТКА,  
ТЕПЕРЬ ПОЛЬЗУЕТСЯ УСПЕХОМ ВО ВСЕМ МИРЕ**

Песчаная, шершавая как акуляя кожа, поверхность этой плитки отсылает нас к традиционному облику голландского клинкерного кирпича. При этом современная качественная керамика, прошедшая процесс обжига в туннельной печи, обладает выдающимися практическими показателями долговечности, тепло- и шумоизоляции и способна обеспечить полный комфорт, исключив лишние финансовые затраты.

# KERAVETTE®

**ströher**  
Clinker. Ceramics. Competence.

НЕПРЕВЗОЙДЁННОЕ МНОГООБРАЗИЕ —  
НЕОГРАНИЧЕННЫЕ ВОЗМОЖНОСТИ



**ИДЕАЛЬНОЕ СООТНОШЕНИЕ ЦЕНЫ И КАЧЕСТВА  
ДЛЯ СОВРЕМЕННОЙ АРХИТЕКТУРЫ**

Одна из наиболее богатых серий, представленная в 24 расцветках, разнообразии форматов, глазурованной и натуральной поверхности открывает неограниченные возможности для воплощения творческих идей. Благодаря обжигу в туннельной печи, эта серия классической фасадной плитки приобретает беспрецедентную устойчивость к воздействию осадков, ультрафиолета и температуры.



АРХИТЕКТУРНЫЕ  
**ЭЛЕМЕНТЫ**

# ОТ ЭЛЕМЕНТОВ ДЕКОРА ДО РУЧНОЙ ФОРМОВКИ

ОБЖИГ







# STRÖNER АРХИТЕКТУРНЫЕ ЭЛЕМЕНТЫ

ВАРИАНТЫ ИСПОЛНЕНИЯ



РАСЦВЕТКИ



ТЕКСТУРЫ



ФОРМА КАНТА



ЦВЕТ ЗАТИРКИ



РИСУНОК КЛАДКИ



СПЕЦЭЛЕМЕНТЫ



КОМБИНАЦИЯ  
ТЕКСТУР



КОМБИНАЦИИ  
ФОРМАТОВ



ТЕХНИКА ЗАТИРКИ

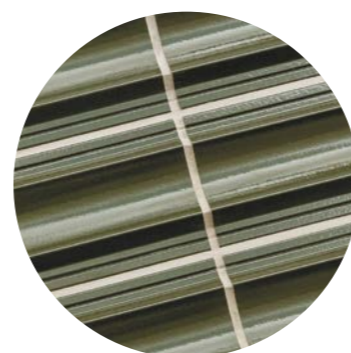

3D ЭФФЕКТ



ДЕФОРМАЦИОННЫЕ  
ШВЫ



КОМБИНАЦИИ  
СО СТЕКЛОМ,  
ШТУКАТУРКОЙ ИЛИ  
МЕТАЛЛОМ

ОДИН ФОРМАТ – РАЗНЫЕ ПОВЕРХНОСТИ



ПЛИТКА ФАСАДНАЯ  
NF  
240 x 71 MM



ПЛИТКА ФАСАДНАЯ  
DF  
240 x 52 MM



ПЛИТКА ФАСАДНАЯ  
ДЛИННЫЙ ФОРМАТ 400  
400 x 35 MM



ПЛИТКА ФАСАДНАЯ  
ДЛИННЫЙ ФОРМАТ 440  
440 x 52 MM



ПЛИТКА ФАСАДНАЯ  
ДЛИННЫЙ ФОРМАТ 600  
590 x 52 MM

# STRÖNER СЕКРЕТ ГЛАЗУРИ

ОДНОТОННЫЕ ОТТЕНКИ ОДИНАРНОГО ИЛИ ДВОЙНОГО ОБЖИГА

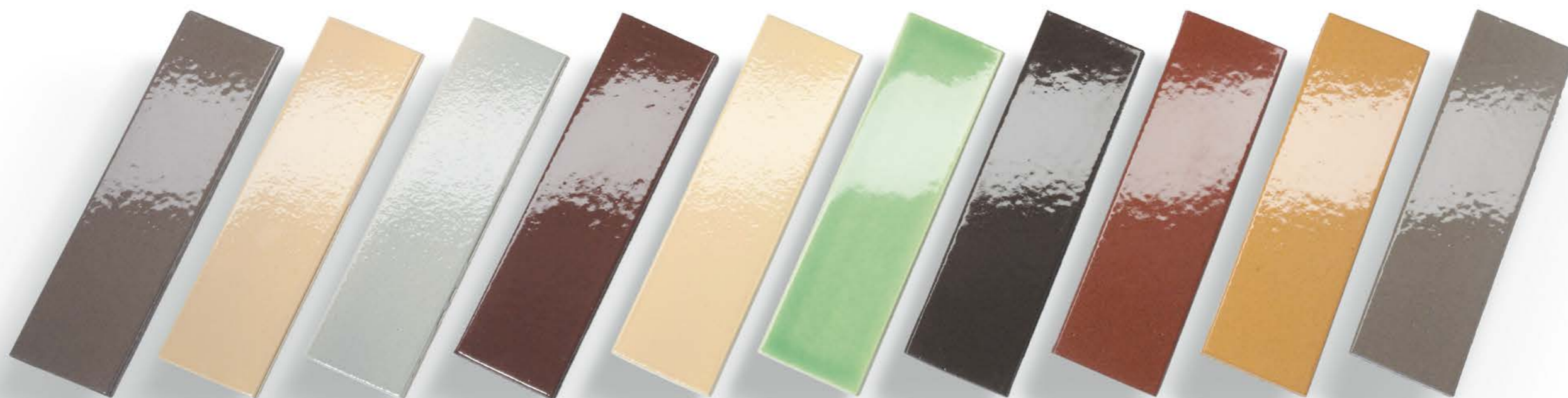

ГЛАЗУРОВАННЫЕ ЭЛЕМЕНТЫ ЛЮБОЙ ФОРМЫ

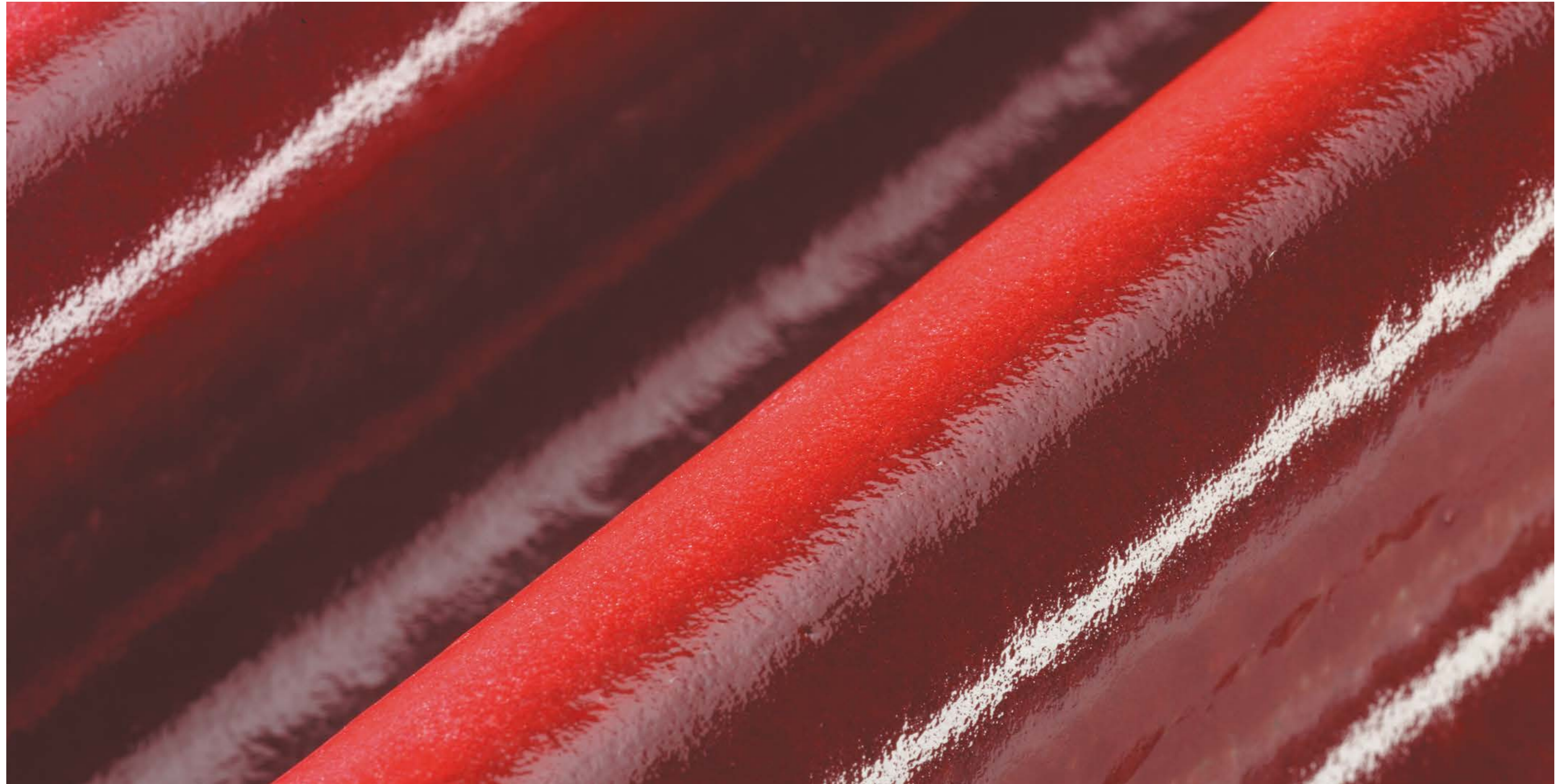

# STRÖHER СЕКРЕТ ГЛАЗУРИ

ЦИФРОВАЯ ПЕЧАТЬ



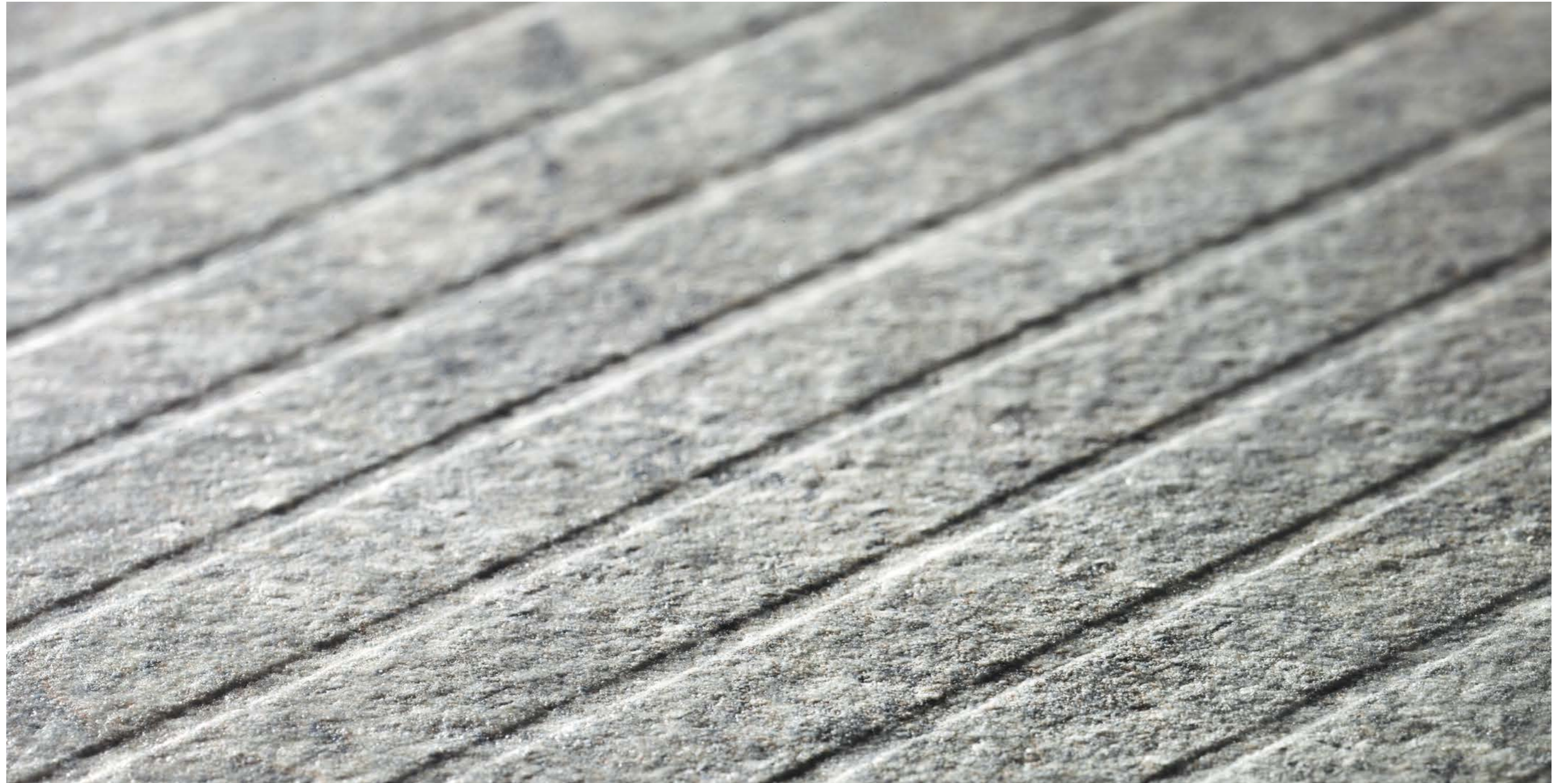

# STRÖHER СЕКРЕТ ГЛАЗУРИ

ЦИФРОВАЯ ПЕЧАТЬ







# STRÖNER 3D ФАСАД

ГЕОМЕТРИЯ И ФОРМЫ

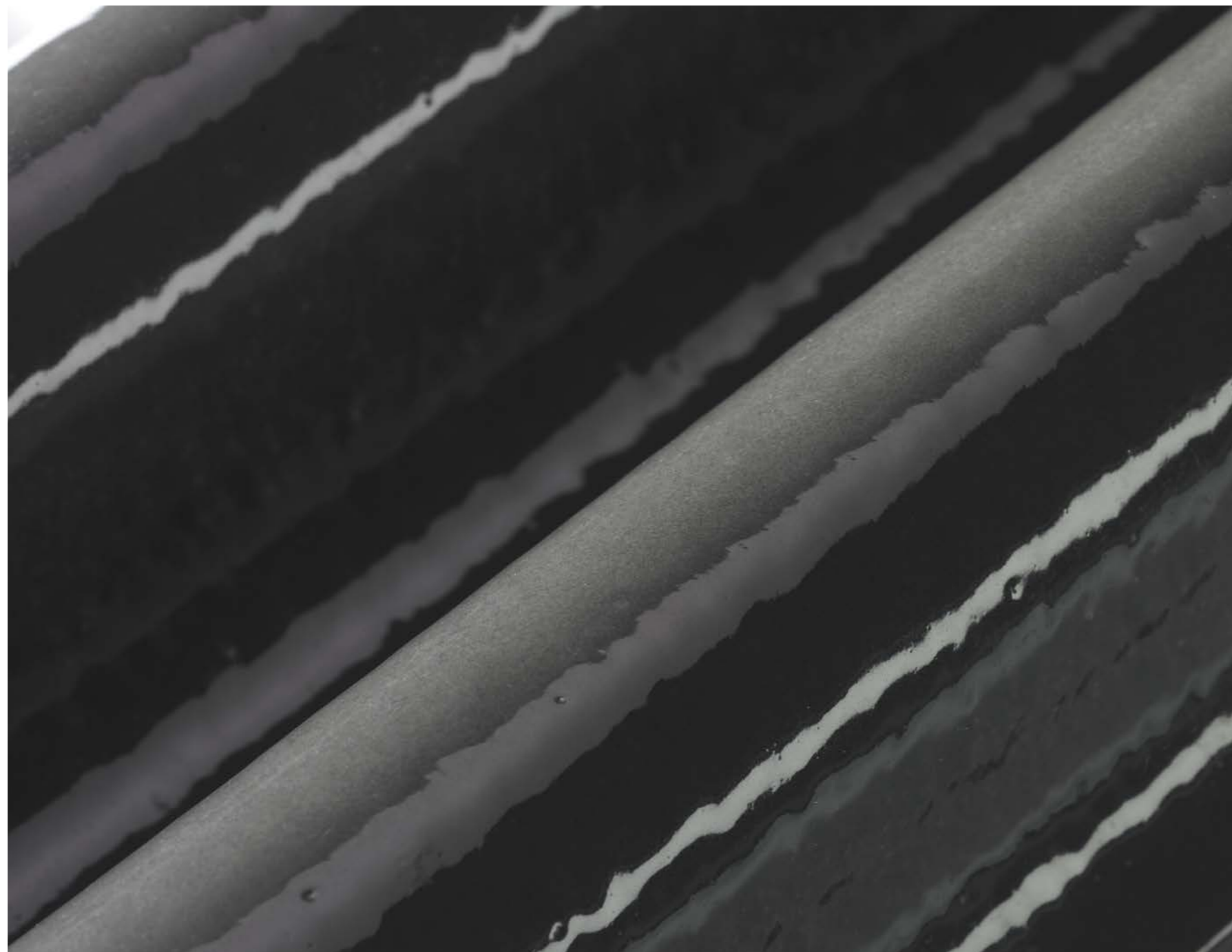



# STRÖHER 3D ФАСАД

ГЕОМЕТРИЯ И ФОРМЫ В ПРОЕКТЕ  
CITYWEST, TURBINENSTRASSE, ЦЮРИХ





# STRÖHER 3D ФАСАД

ГЕОМЕТРИЯ И ФОРМЫ В ПРОЕКТЕ  
CITYWEST, TURBINENSTRASSE, ЦЮРИХ





# STRÖHER 3D ФАСАД

ГЕОМЕТРИЯ И ФОРМЫ В ПРОЕКТЕ  
СТРОИТЕЛЬСТВО FLOTTWELL ПРОМЕНАДЫ В БЕРЛИНЕ



СПЕЦИАЛЬНЫЕ ЭЛЕМЕНТЫ  
ПЛИТКА УГЛОВАЯ



СПЕЦИАЛЬНЫЕ ЭЛЕМЕНТЫ  
ПЛИТКА ФАСАДНАЯ



СПЕЦИАЛЬНЫЕ ЭЛЕМЕНТЫ



СПЕЦИАЛЬНЫЕ ЭЛЕМЕНТЫ





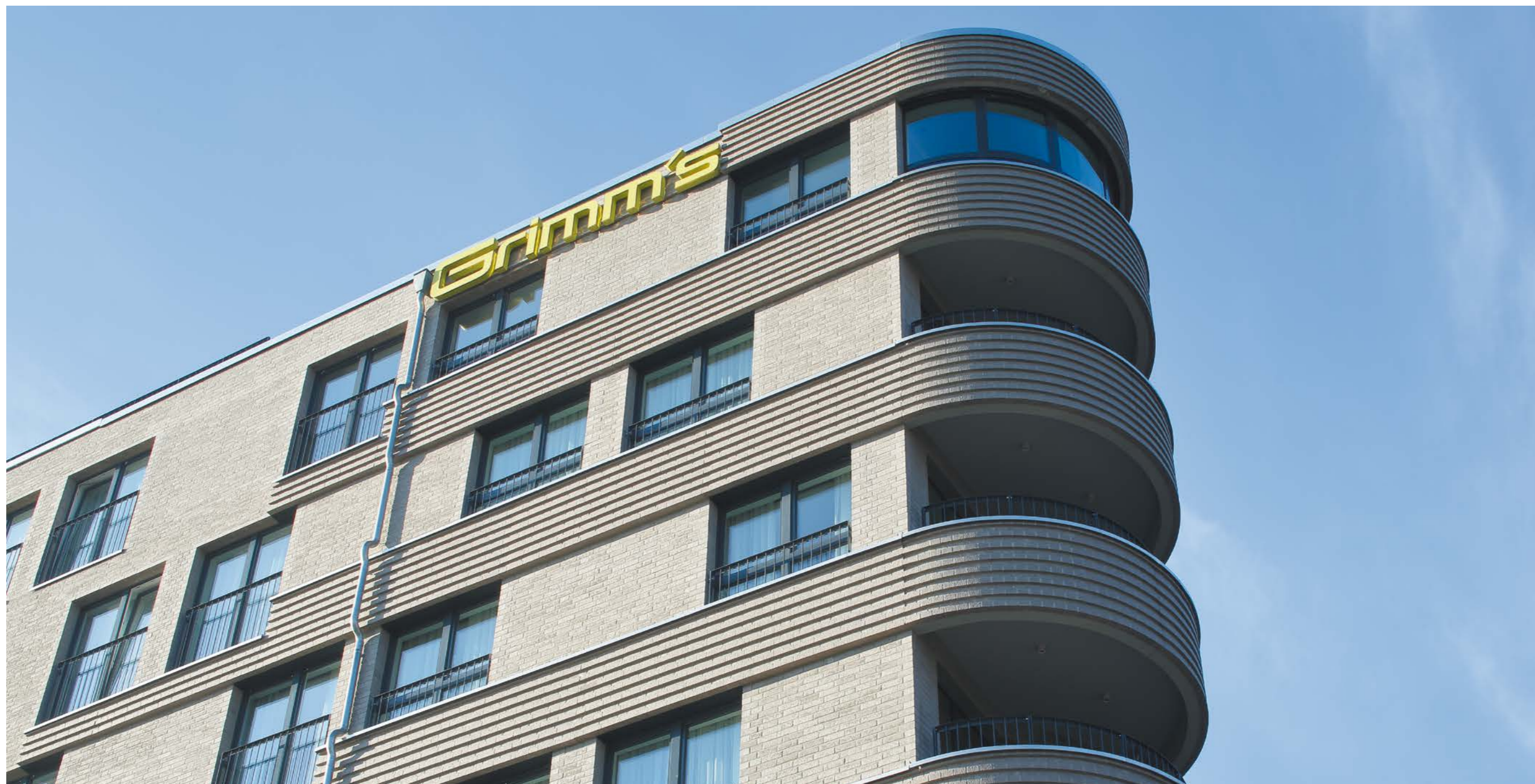

# STRÖHER 3D ФАСАД

ГЕОМЕТРИЯ И ФОРМЫ В ПРОЕКТЕ  
СТРОИТЕЛЬСТВО FLOTTWELL ПРОМЕНАДЫ В БЕРЛИНЕ





# STRÖNER ТЕХНИКА УКЛАДКИ

ТЫЛЬНАЯ СТОРОНА

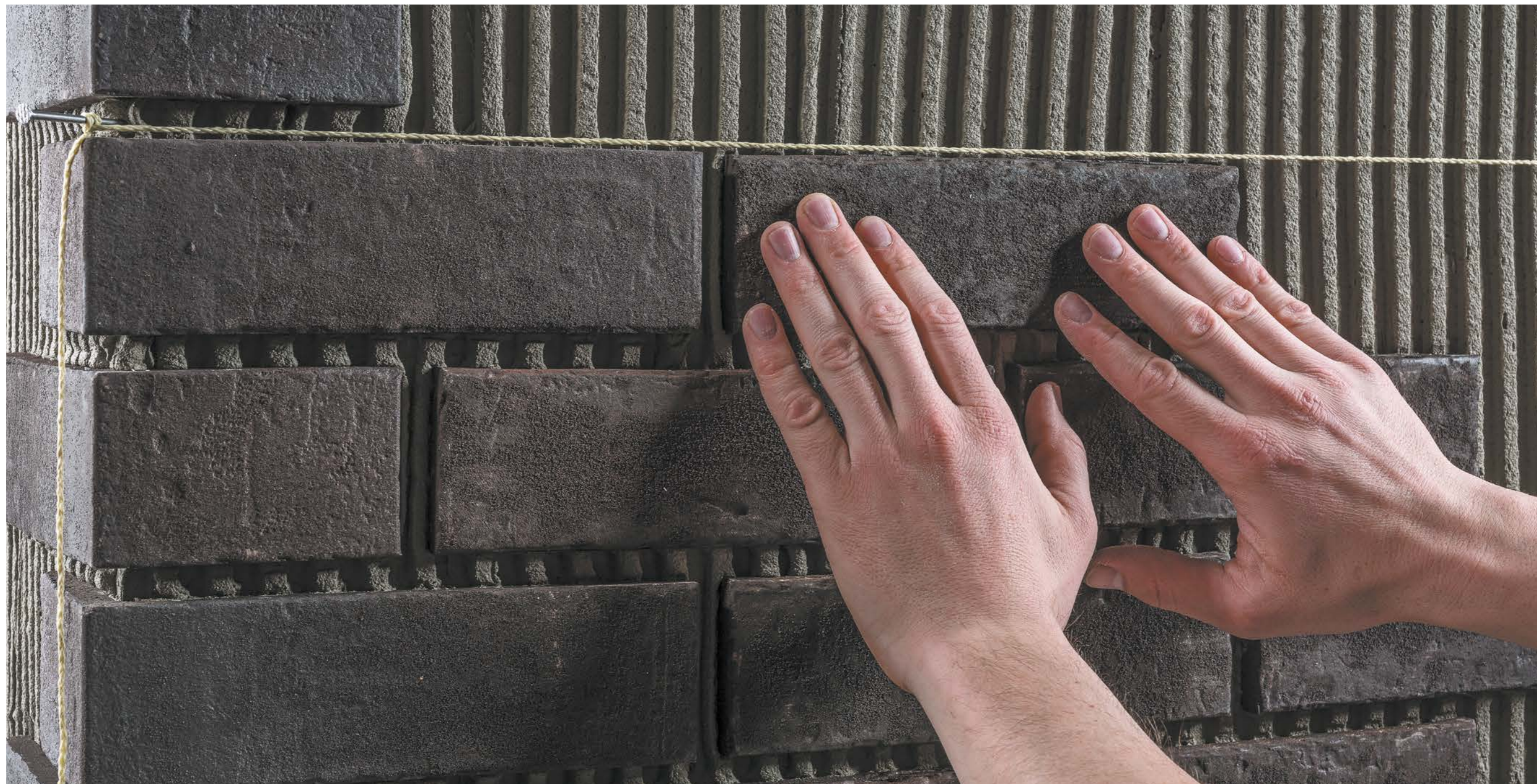



# ФАСАДНЫЕ СИСТЕМЫ И КЛИНКЕР STRÖNER

КЕРАМИКА ДЛЯ ВЕНТФАСАДОВ

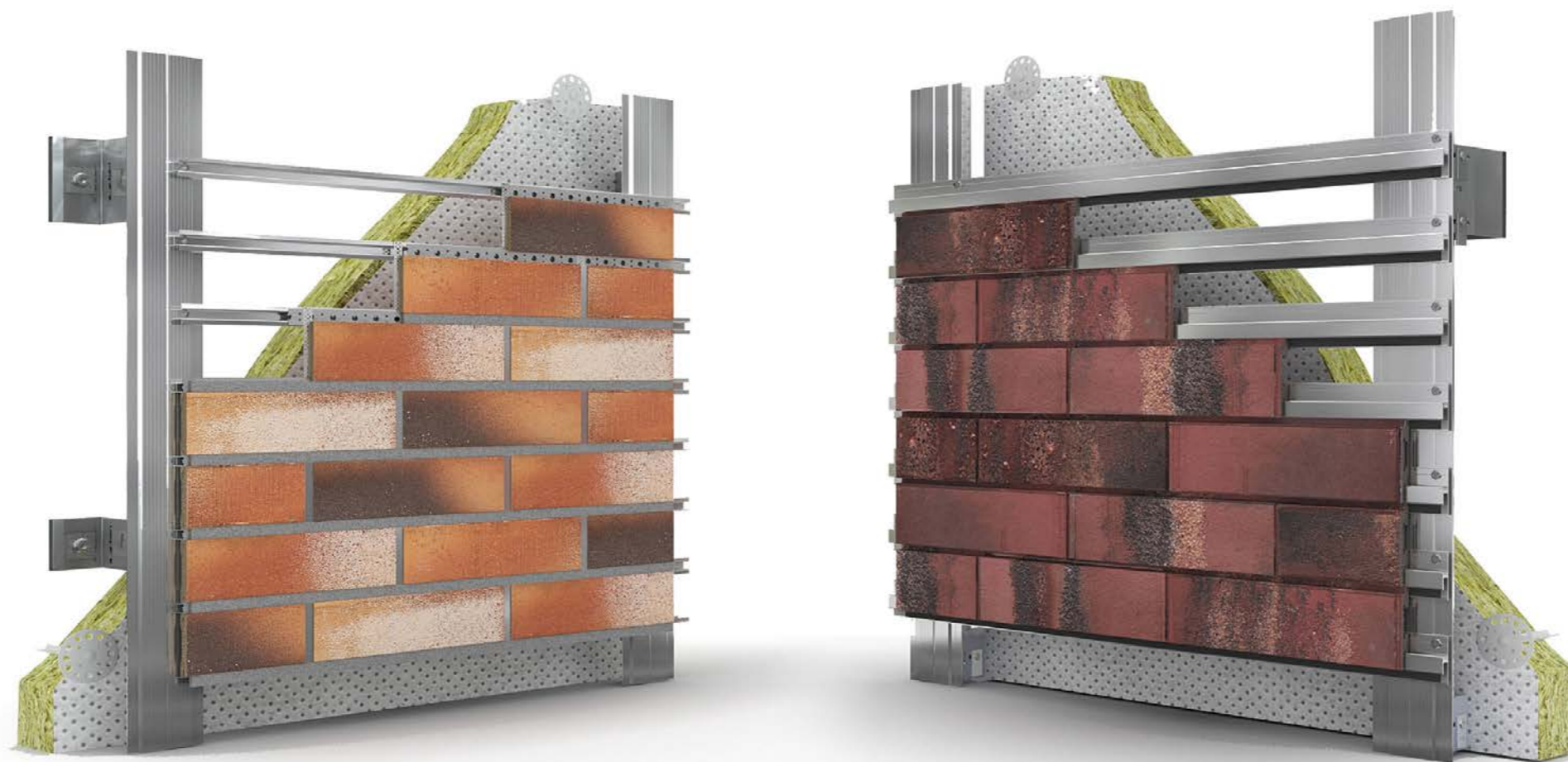



# ФАСАДНЫЕ СИСТЕМЫ И КЛИНКЕР STRÖNER

КЕРАМИКА ДЛЯ ВЕНТФАСАДОВ







# ФАСАДНЫЕ СИСТЕМЫ И КЛИНКЕР STRÖNER

ЖК «СЕРДЦЕ СТОЛИЦЫ»  
МОСКВА, РОССИЯ



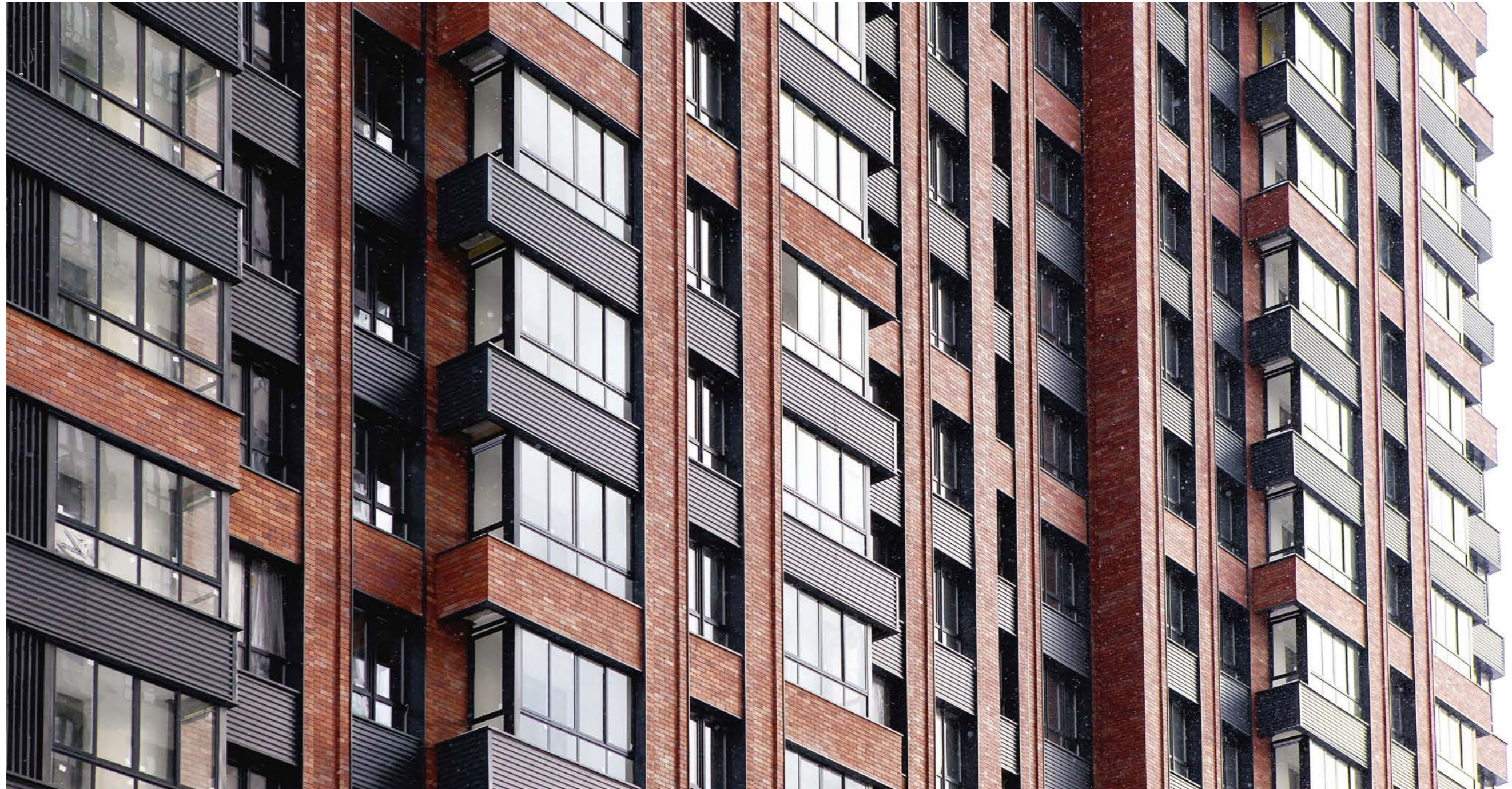



# РЕАЛИЗОВАННЫЕ ПРОЕКТЫ

# ПРОЕКТЫ

ДОУ «ШКОЛА LIFE»  
МОСКВА, РОССИЯ



ЖК «ПРЕСНЕСКИЙ ВАЛ, 21»  
МОСКВА, РОССИЯ

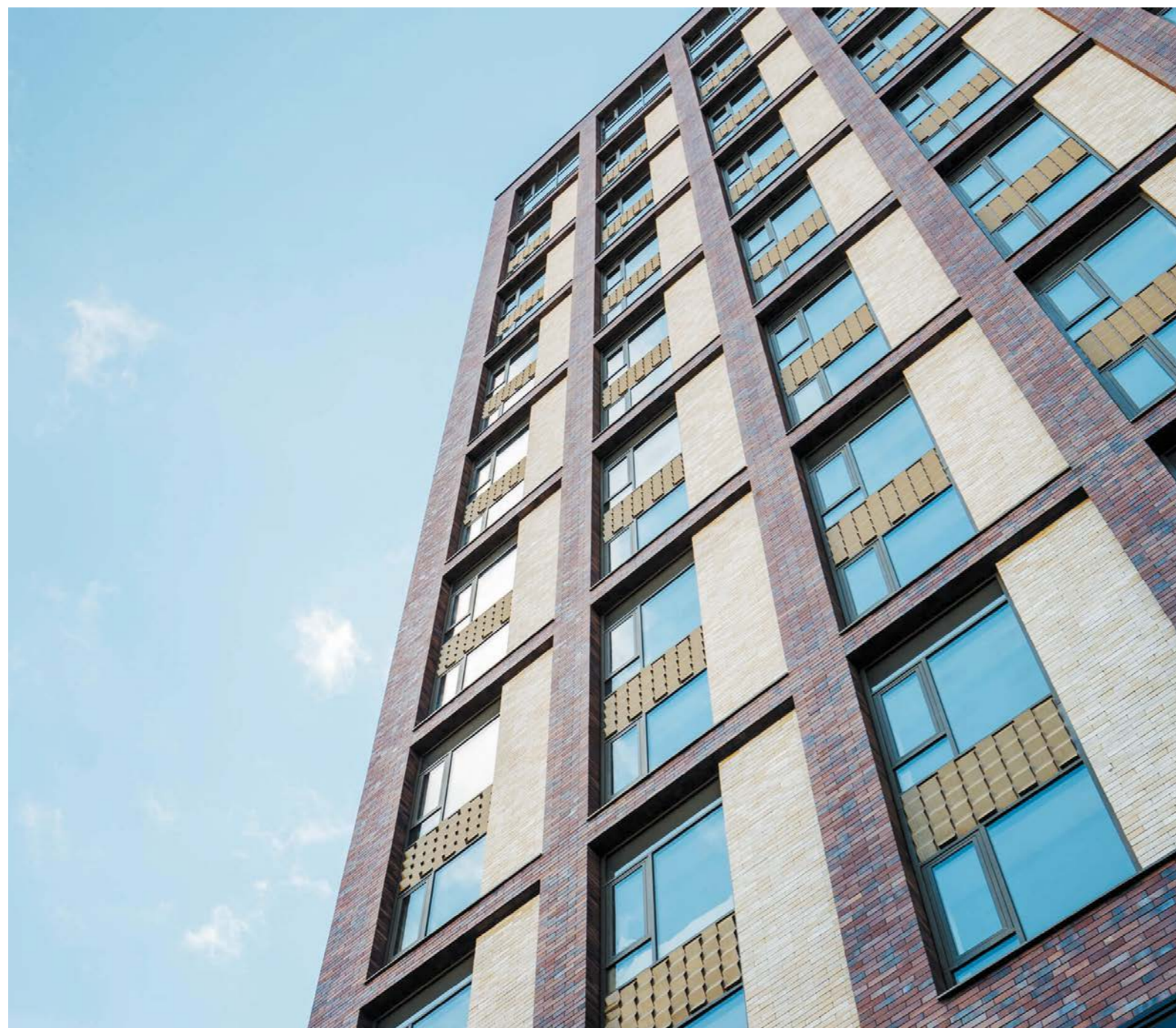

ЖК «LIFE КУТУЗОВСКИЙ»  
МОСКВА, РОССИЯ



# ПРОЕКТЫ

ЖК «BARKLI GALLERY»  
МОСКВА, РОССИЯ



СМОТРИТЕ ПОЛНЫЙ КАТАЛОГ  
ОБЪЕКТОВ В РОССИИ







**Грузинка, 30**  
Architekturbrand, 1 000 кв.м.



**Пресненский вал, 21**  
455/450, 12 000 кв.м.



**ЖК «Алые паруса»**  
Weiss/saumon, 12 000 кв.м.



**ЖК «Фестиваль парк»**  
Kontur CG beige/braun, 42 000 кв.м.



**ЖК «Серебряный парк»**  
455, glanzstück 2, 4, 307, 43 000 кв.м.



**ЖК «Level Павелецкая»**  
385/377, 3 700 кв.м.



**Творческий кластер «Октава»**  
Rotrost, 4 200 кв.м.



**ЖК «Кутузов GRAD I»**  
Architekturbrand, 20 000 кв.м.

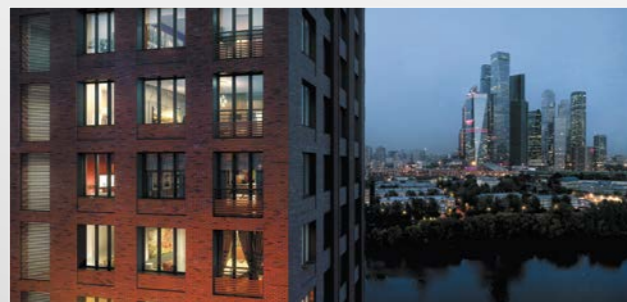

**ЖК «Западный порт»**  
481, 482, 394, 453, glanzstücke №2, 11 000 кв.м.



**Стадион «Открытие»**  
140/200, 5 000 кв.м.



**ЖК «Испанские кварталы»**  
336/825, 33 000 кв.м.



**Коттеджный поселок «Парк Фонт»**  
353/357/359/377/NO01, 5 000 кв.м.

# ПРОЕКТЫ

BUREAUDOMICIL  
ААЛБОРГ  
ДАНИЯ

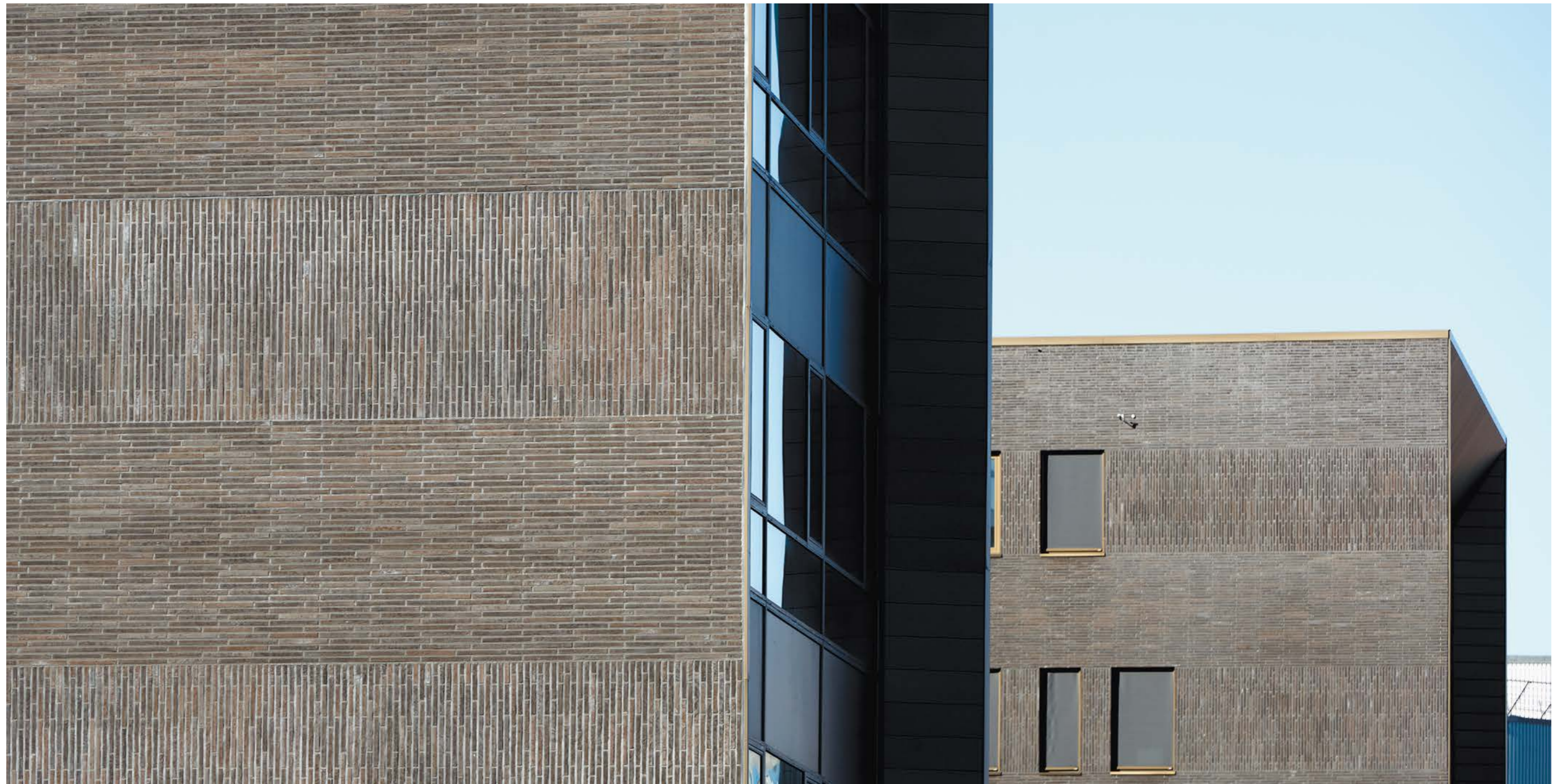

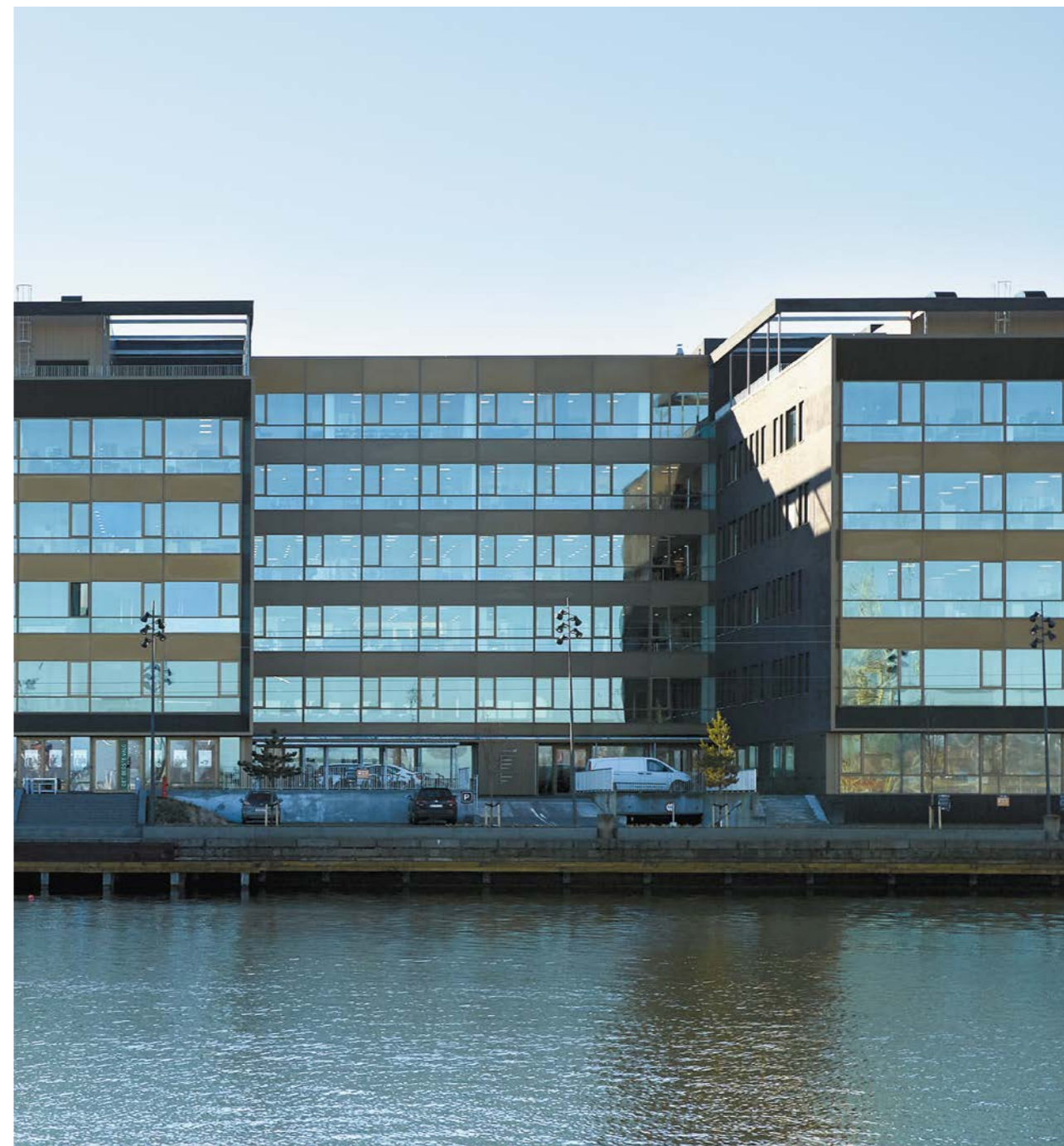

# ПРОЕКТЫ

V3 CAMPUS  
КЕЛЬН  
ГЕРМАНИЯ

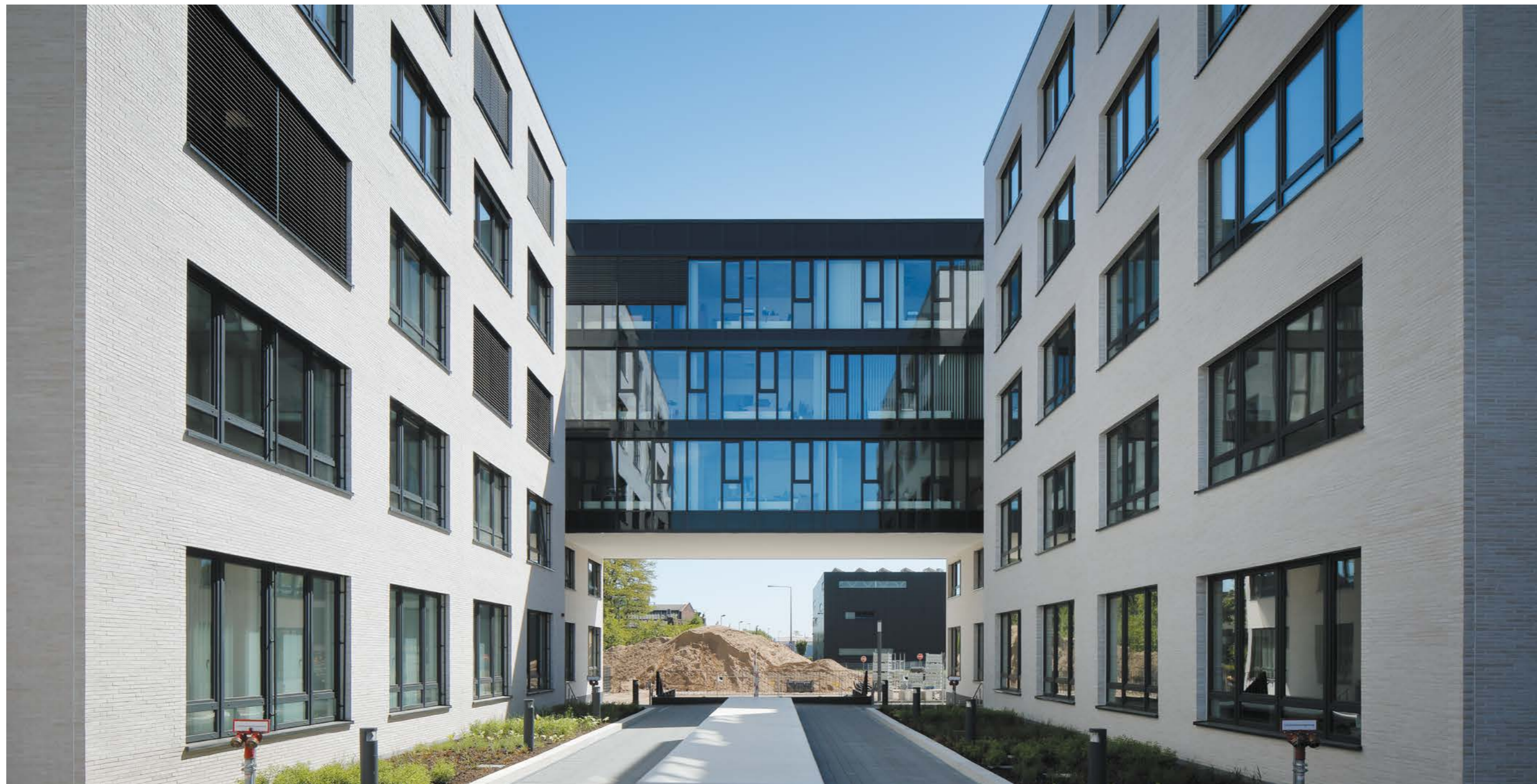



# ПРОЕКТЫ

AURELIS AREAL HOREXSTRASSE  
БАД ХОМБУРГ  
ГЕРМАНИЯ



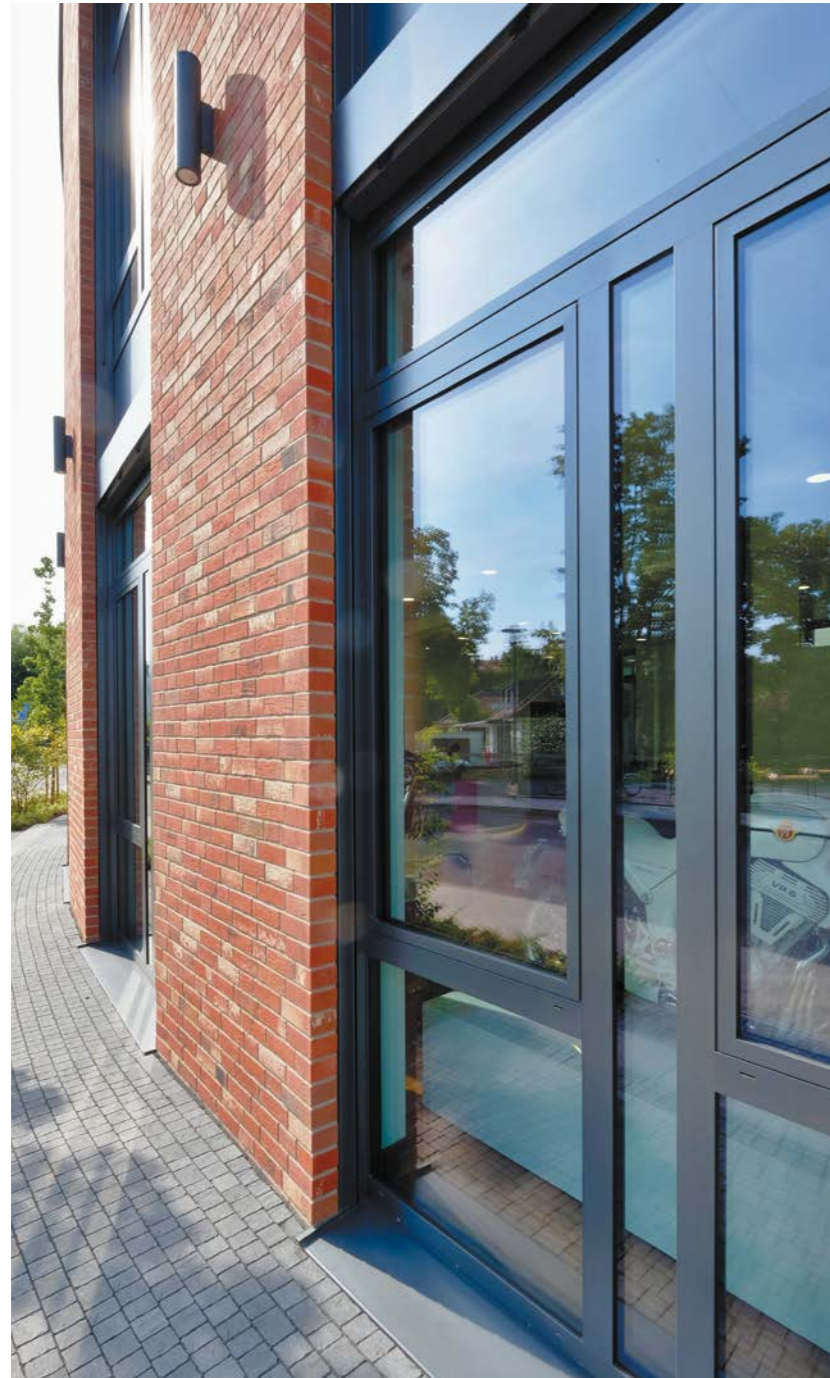

# ПРОЕКТЫ

WOHNEN AM WASSERTURM  
ЛЮНЕБУРГ  
ГЕРМАНИЯ





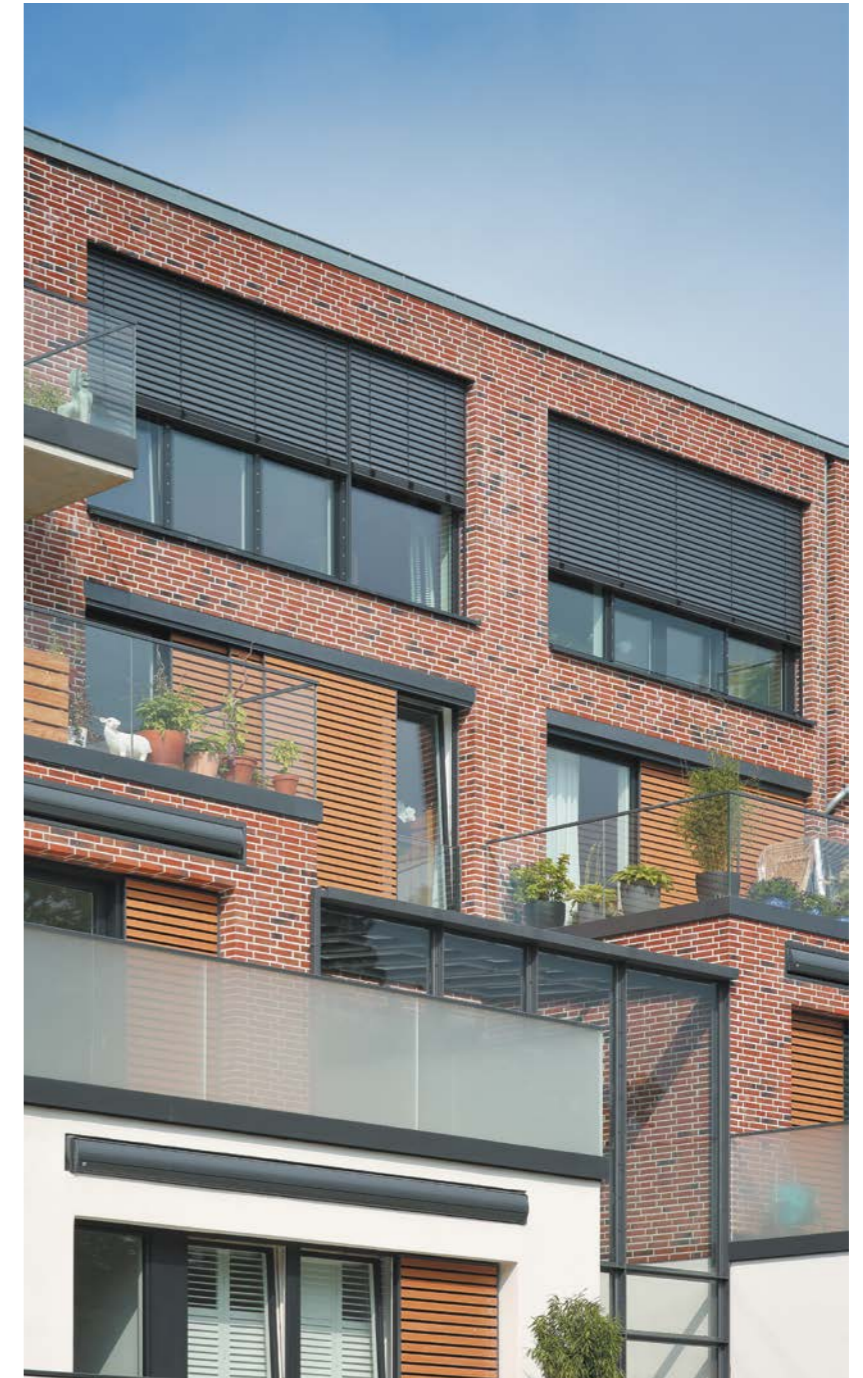

# ПРОЕКТЫ

КАМПУС В ДОРНБИРНЕ II  
АВСТРИЯ





# ПРОЕКТЫ

ОФИСНОЕ ЗДАНИЕ  
БАД-ХОМБУРГ  
ГЕРМАНИЯ



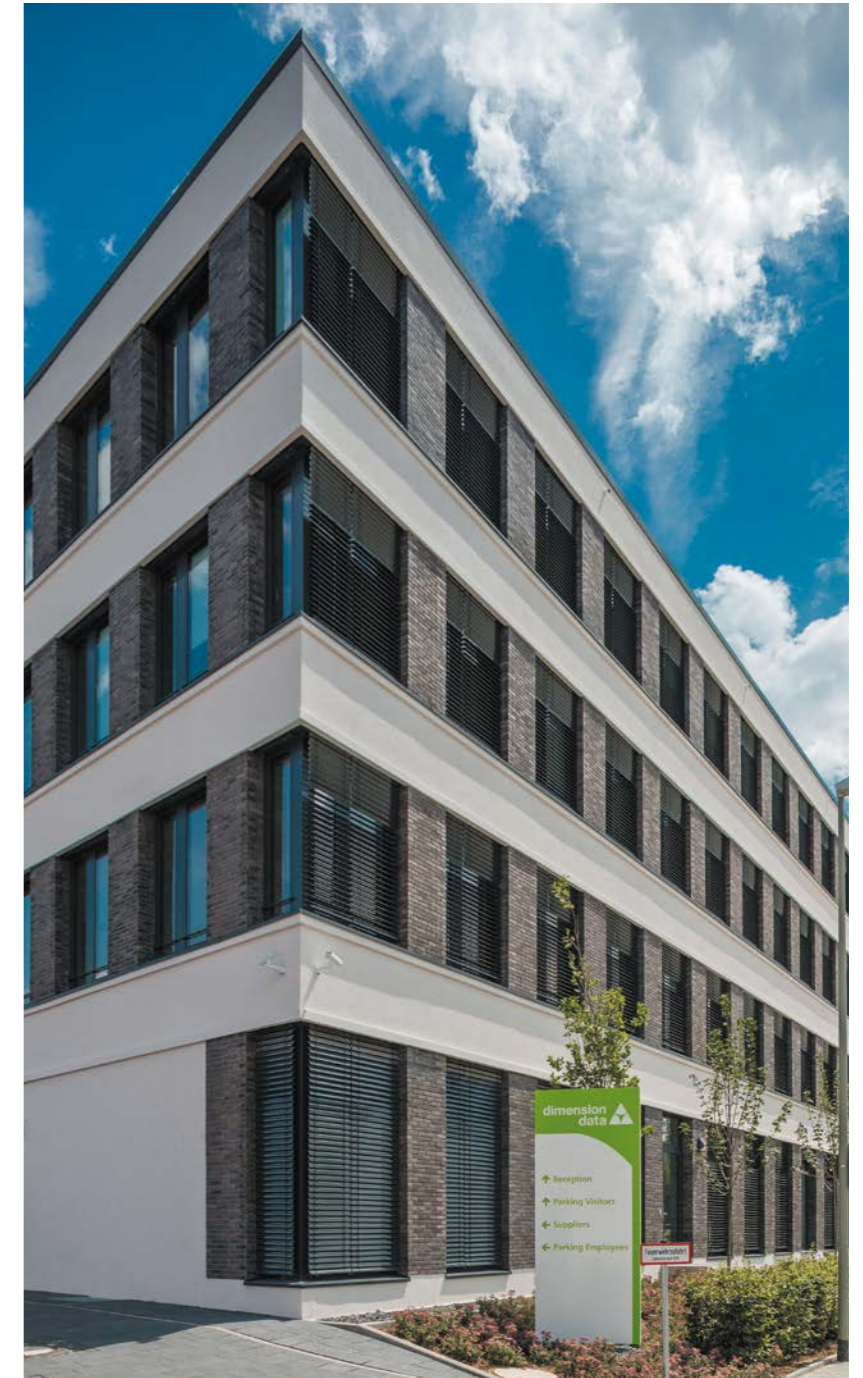

# ПРОЕКТЫ

JARRESTRASSE „ALTE WÄSCHEREI“  
ГАМБУРГ  
ГЕРМАНИЯ

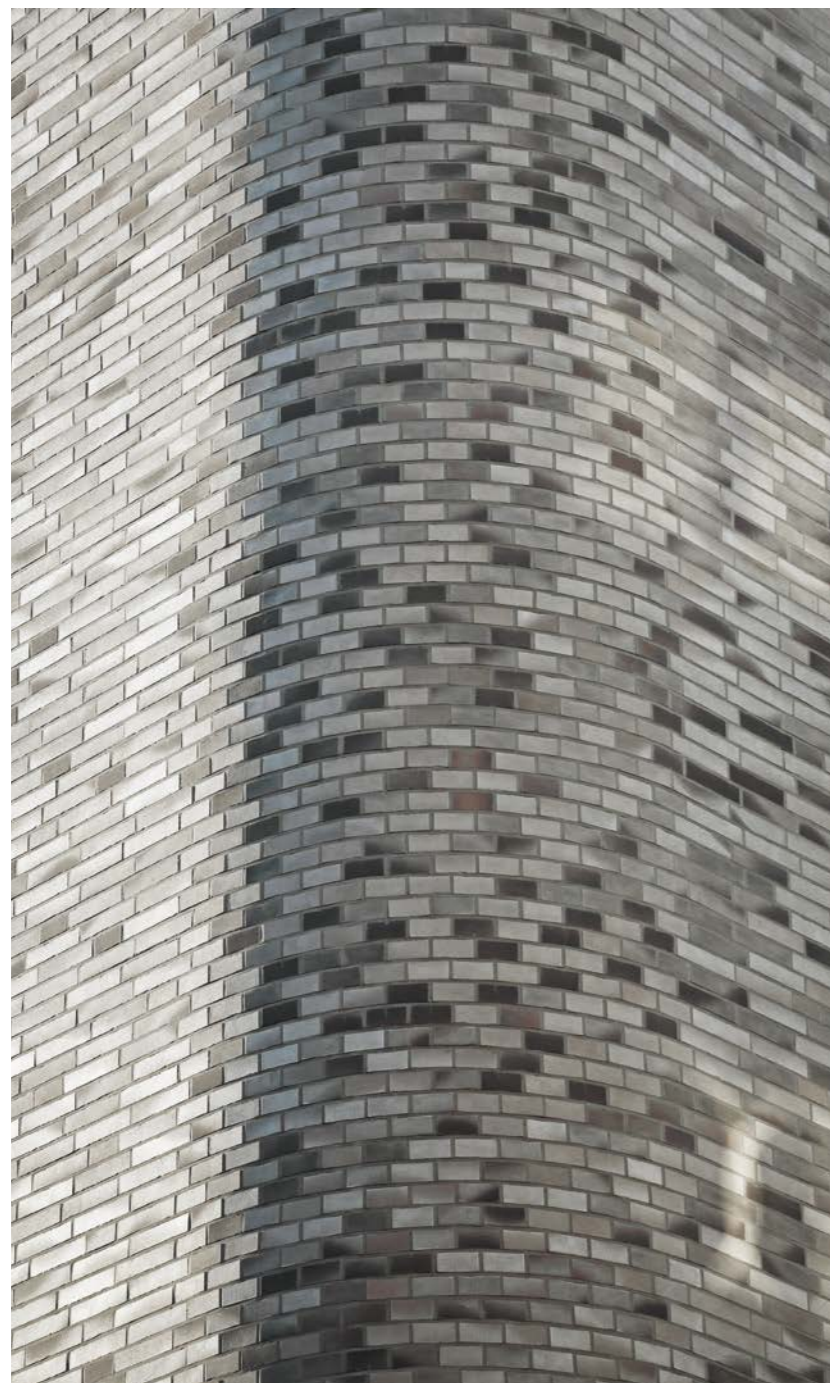

# ПРОЕКТЫ

ЖИЛОЙ ДОМ  
ГАМБУРГ  
ГЕРМАНИЯ

**ströher**<sup>®</sup>  
Clinker. Ceramics. Competence.



# ПРОЕКТЫ

MEHRFAMILIENHAUS, GOLDAMMERWEG  
КЁЛЬН  
ГЕРМАНИЯ





# ПРОЕКТЫ

**ströher**<sup>®</sup>  
Clinker. Ceramics. Competence.

КАМПУС В ДОРНБИРНЕ I  
АВСТРИЯ

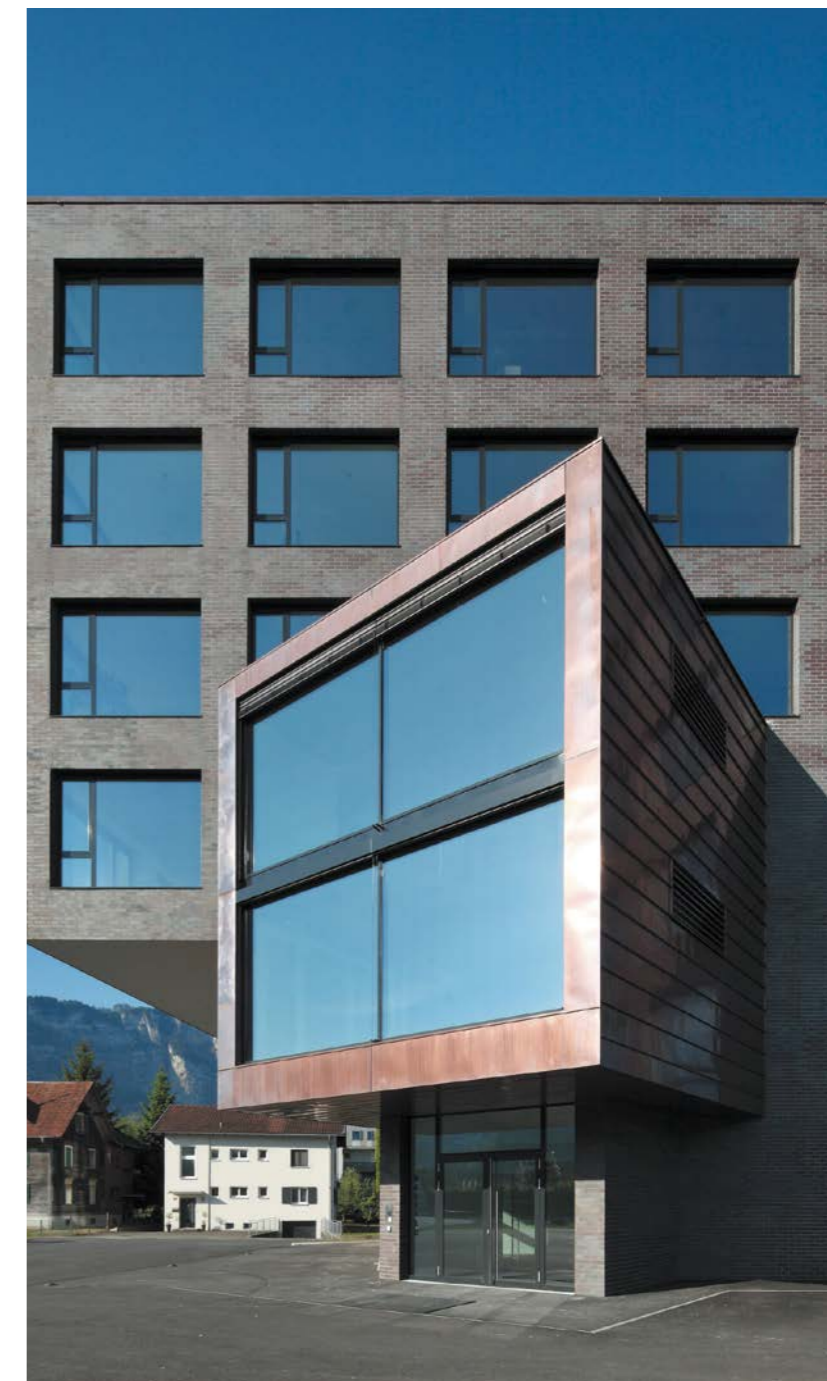

# ПРОЕКТЫ

ЛОФТ-АПАРТАМЕНТ  
АВСТРИЯ



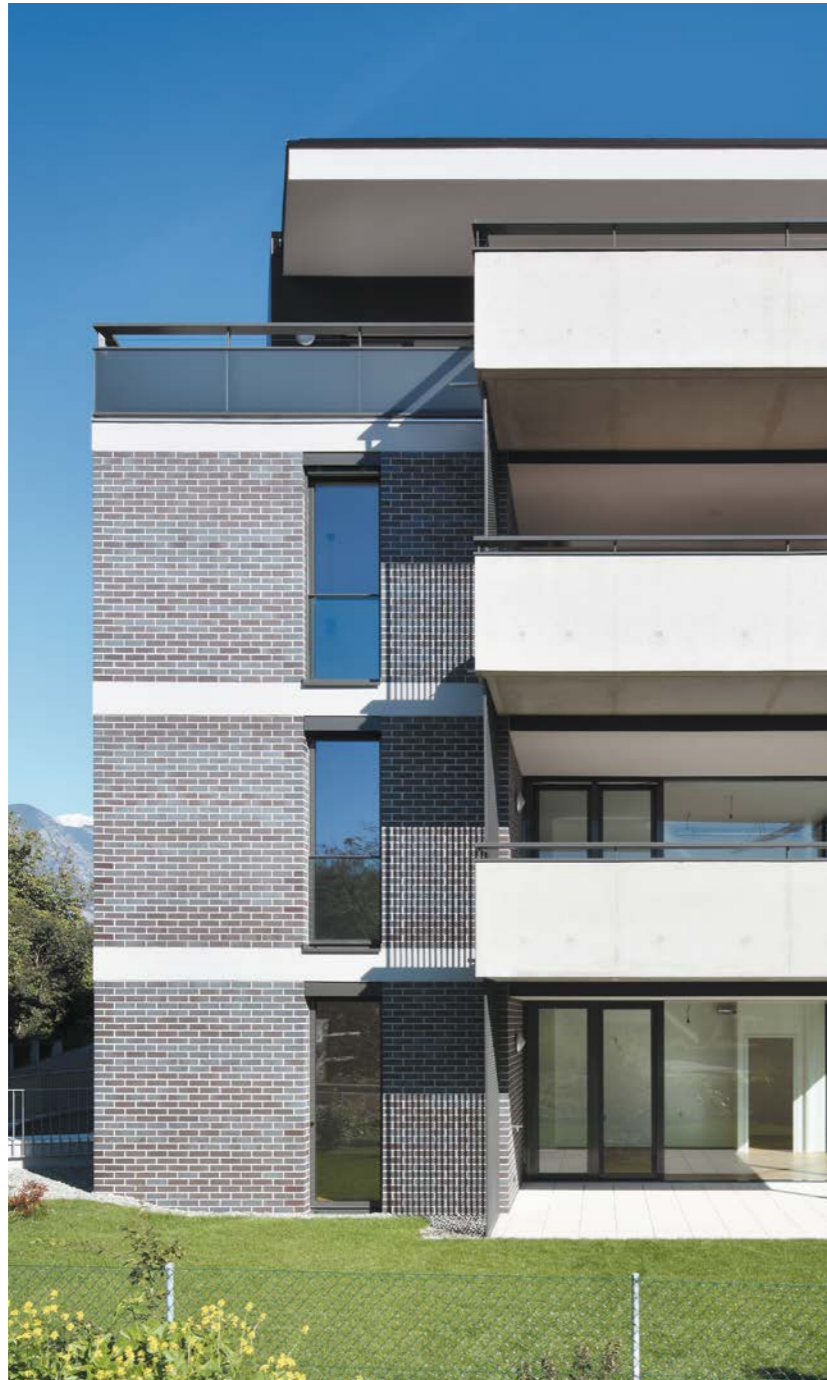

# ПРОЕКТЫ

ЖИЛОЙ ДОМ  
ЛУСТЕНАУ  
АВСТРИЯ







СОВЕТЫ ПО  
МОНТАЖУ  
**ФАСАДНОЙ ПЛИТКИ**

# РЕКОМЕНДАЦИИ ПО УКЛАДКЕ

## ВИДЫ ФАСАДНОЙ КЛАДКИ С ЗАТИРКОЙ И ДЕФОРМАЦИОННЫМИ ШВАМИ

### ВАРИАНТЫ УКЛАДКИ

При правильной укладке плитки вы получаете визуал кирпичного фасада, при этом никак не ограничены в дизайне рисунка кладки. Ниже приведены схемы часто встречающихся вариантов укладки кирпича.

Кладка со смещением  
NF, смещение на половину плитки

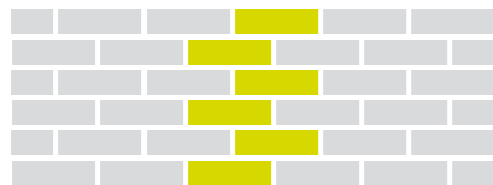

Кладка со смещением  
NF, смещение на четверть плитки

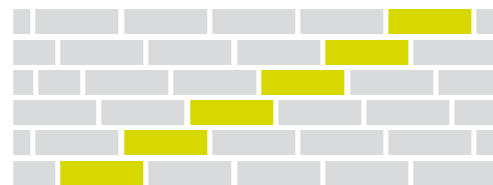

Блочная кладка  
NF

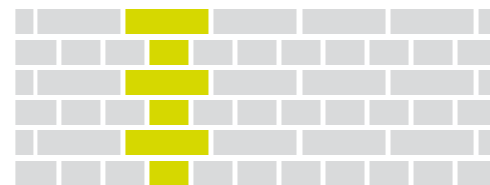

Готическая кладка  
NF

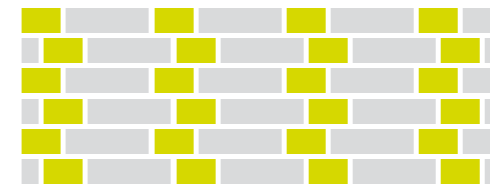

Паркетная кладка  
NF, вертикальная кладка

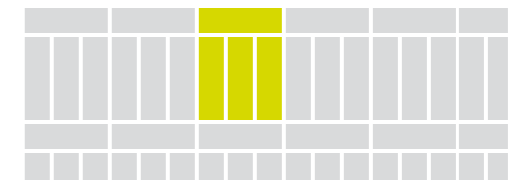

Кладка с тычками  
NF

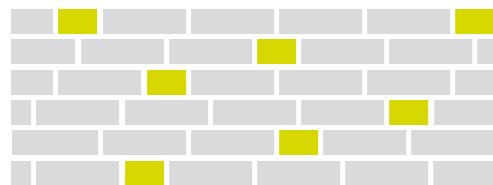

Кладка со смещением  
NF, вертикальное смещение на четверть плитки

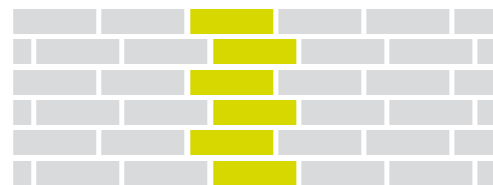

Кладка крестом  
NF

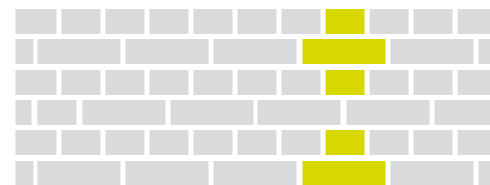

Силезская кладка  
NF

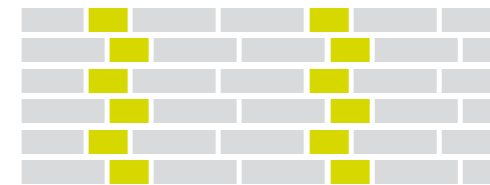

Паркетная кладка  
NF, вертикальная кладка



Тычковая кладка  
NF

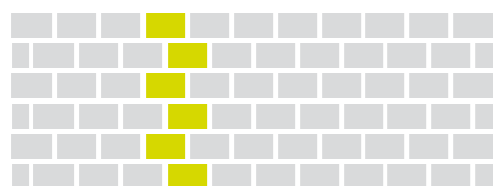

Тычковая кладка  
NF

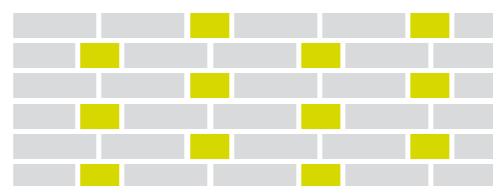

Голландский кладка  
NF

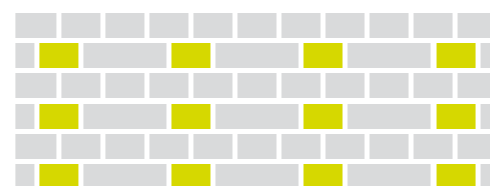

Фламандский кладка  
NF

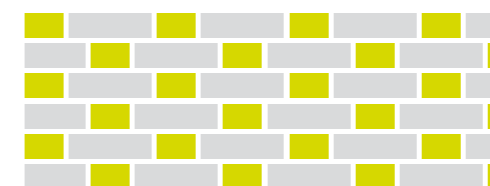



## ВНЕШНИЙ ВИД С УЧЕТОМ ЗАТИРКИ

Внешний вид фасада во многом зависит от цвета используемой плитки. Темные оттенки визуально уменьшают, а светлые оттенки — увеличивают высоту здания. Но важна не только игра цвета фасадной плитки. Правильно подобранный оттенок затирочной смеси способен выделить достоинства здания и подчеркнуть фактуру плитки, сделать, по-настоящему, уникальным лицо вашего объекта. Сочетание различных форматов и фактур дает широкое поле для решения задачи по обновлению фасада во время реконструкции и с легкостью позволяет вписать фасад отреставрированного здания в городской ландшафт.



Длинные форматы особо подчеркивают современную архитектуру.

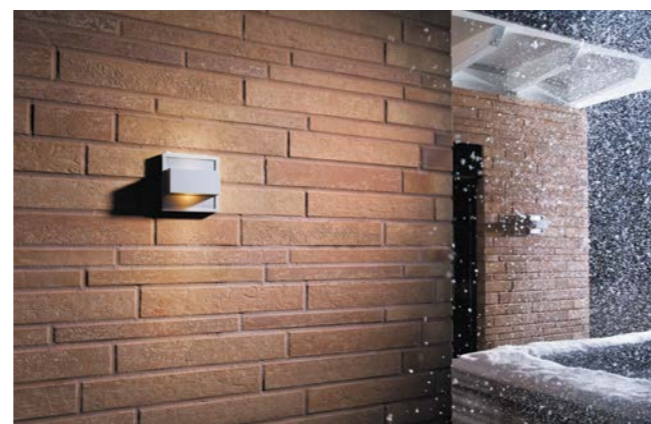

Неповторимый внешний вид: комбинация форматов от Ströher.



Клинкерная плитка не только для улицы. В интерьерах тоже есть место для фасадной плитки.



Черные оттенки прекрасны : Игра цвета и формата с темной затиркой.



Тон - в-тон : сочетание совместимых цветов и поверхностей.



Длинный и узкий формат: архитектурное выражение своих желаний.



**ströher**<sup>®</sup>  
Clinker. Ceramics. Competence.

STRÖHER  
GROUP.  
SIGNATURE  
CERAMICS  
AND CLINKER.

**Виктор Евдокимов** · Официальный представитель в РФ · Технический консультант  
М. +7 903 759-59-80 · v.evdokimov@stroehher.ru · Skype evvic12  
Т. +49 (0) 2771 391-0 · F. +49 (0) 2771 391-340 · info@stroehher.de · www.stroehher.ru

**Адреса представительств Stroehher в России:**

Москва, Дмитровское ш., д. 100 стр. 2  
Москва, Твардовского ул., д. 12, корп. 1  
+7 499 677-58-97  
Белгород +7 4722 50-63-02 · Владивосток +7 423 292-00-13  
Воронеж +7 473 300-30-64 · Екатеринбург +7 343 266-79-31  
Краснодар +7 861) 215-10-07 · Курск 8 920 260-41-81  
Новосибирск +7 (383 289-99-15 · Санкт-Петербург 8 812 612-25-83  
Тамбов +7 4752 27-27-67 · Тула +7 920 777-55-22  
Тюмень +7 3452 56-16-36